

## SALGSOPSTILLING

### NY TVANGSAUKTION OVER EJENDOMMEN

Kongensgade 24,  
9293 Kongerslev

~~Torsdag den 7. november 2024 kl. 11.00~~

Torsdag den 12. december 2024 kl. 9.40

Højeste bud på 1. auktion var kr. 230.000,00, størsteløb kr. 50.700,00



**Fremvisning** af ejendommen vil ske torsdag den 5. december 2024 kl. 14.00 efter forudgående tilmelding til sagsbehandler Marianne Dinesen på tlf.nr. 88 91 94 13, eller e-mail mdi@dahlhllaw.dk senest dagen før inden kl. 12.00.

# INDHOLDSFORTEGNELSE

BILAG	SIDE
Salgsopstilling	1-5
Beregning af størstebeløb og sikkerhedsstillelse	6
Købervejledning - optrykt på <a href="http://www.domstol.dk">www.domstol.dk</a>	7-9
Vejledning i brug af salgsopstilling og Justitsministeriets tvangsauktionsvilkår	10-12
Beskrivelse af ejendommen	13
Billeder af ejendommen	14
Tingbogsoplysning	15-43
Servitut - tinglyst den 14.09.1981 - Dok. om færdselsret m.v.	44-46
Vurderingsattest	47-48
BBR-meddelelse	49-54
Ejendomsbidragsbillet	55-56
Oplysning om årlig grundskyld og ejendomsværdiskat	57-60
Ejendomsdatarapport med bilag	61-115
Opgørelse indefrossen grundskyld	116
Opgørelse restance renovation	117
Opgørelse restance brandforsikring	118
Auktionsopgørelse Totalkredit A/S	119-120
Særlige vilkår for Totalkredit A/S lån	121-122



# Salgsopstilling

(købsnøgle)

til brug for

**tvangsauktion over fast ejendom**

Udarbejdet af

Advokatrådet og Dansk ejendomsmæglerforening

Lundborgvej 18, 8800 Viborg

TLF: 88 91 91 91

mail@dahlaw.dk - www.dahlaw.dk

**J.NR. 191216-740-BIJ-MDI - AS 16-240/2024****Ejendommens matr.nr.:** 9-k Sdr. Kongerslev by, Sdr. Kongerslev**beliggende:** Kongensgade 24, 9293 Kongerslev**tilhørende:** Michael Pedersen**boende:** Rekvirenten bekendt**Auktionstidspunkt:** ~~Torsdag den 7. november 2024 kl. 11:00~~ Torsdag den 12. december 2024 kl. 9.40**Auktionssted:** Retten i Aalborg, Retssal 1, Badehusvej 17, 9000 Aalborg**Rekvirent, hæftelse nr.:** 1, Totalkredit A/S**Ved advokat:** Advokat Birgitte Jørgensen, Lundborgvej 18, 8800 Viborg, tlf.nr. 88 91 91 91

## Ejendomsoplysninger

**Ejendomskategori:** Enfamilieshus**Ejendomsværdi pr.:** 1. oktober 2020, kr. 1.150.000,00  
heraf grundværdi: kr. 135.000,00**Vurdering i h.t.  
Retsplejelovens § 562:** Ikke foretaget.**Areal ifølge :** Tingbogen 610 m<sup>2</sup> heraf vej: 0 m<sup>2</sup>**Forsikringsforhold:** TJM Forsikring - Police nr. 705-671.455**Ejendomsskatter  
og afgifter for året  
andrer og omfatter:** 2024  
Grundskyld og ejendomsværdiskat kr. 9.341,00 - Ejendomsbidrag kr. 140,84**Forslag til særlige  
vilkår ifølge auktions-  
vilkårenes pkt 10 og 11.** Nej. Tvangsauktionen udløser ikke moms af budsum og størstebeløb.**Beskrivelse (herunder evt. bebygget areal, indretning m.v.):**

Se vedhæftede beskrivelse.

**Lejemål:** Ingen**Byrder og servitutter  
(Evt. henvisning til  
vedh. tingbogsattest):** Se vedhæftede tingbogsattest. Evt. ikke tinglyste lokalplaner og byplanvedtægter kan findes på www.plansystem.dk.

<b>Prioritetsopgørelse</b> <b>PANT- OG UDLÆGSHAVERE</b> I rubrikkerne angives tinglyst beløb, lånetype, rentesats, nr./serie/afd., indestående til samt evt. yderligere bem. f.eks. tvangsauktionsklausul, ejerskiftefradrag m.v.	<b>1. Fordring</b> opgjort pr. auktionsdato	<b>2. Restgæld</b> på hæftelser, der kan forventes overtaget med tillæg af uforfaldne renter	<b>3. Restancer</b> og evt. ejerskifteafdrag på hæftelser, der kan forventes overtaget.	<b>4. Hæftelser</b> der kræves indfriet.
<b>Transport</b>				
<b>Hæftelse nr. 1:</b> Totalkredit A/S opr. kr. 570.000,00, rente 3% p.a., restgæld pr. 01.10.2024 kr. 538.574,35, kvartårlig ydelse p.t. kr. 9.936,32 Obligationslån	572.021,70	540.406,36	31.615,34	0,00
<b>i alt ved budsum kr.</b>	<b>572.021,70</b>	<b>540.406,36</b>	<b>31.615,34</b>	<b>0,00</b>
<b>Hæftelse nr. 2:</b> Ejerpantebrev, tinglyst for kr. 300.000,00, variabel rente, underpantsat til Arbejdernes Landsbank A/S c/o DAHL Advokatpartnerselskab, Lundborgvej 18, 8800 Viborg, nu opgjort til	36.432,79	0,00	0,00	36.432,79
<b>i alt ved budsum kr.</b>	<b>608.454,49</b>	<b>540.406,36</b>	<b>31.615,34</b>	<b>36.432,79</b>
<b>Hæftelse nr. 3:</b> Udlæg, Repay Finance A/S, cvr.nr. 36983108, tinglyst for kr. 15.593,00 IKKE OPLYST, HVORFOR RESERVERES	15.593,00	0,00	0,00	15.593,00
<b>i alt ved budsum kr.</b>	<b>624.047,49</b>	<b>540.406,36</b>	<b>31.615,34</b>	<b>52.025,79</b>
<b>Hæftelse nr. 4:</b> Udlæg, Ultimo Portfolio Investment (Luxembourg) S.A., 9, Rue Joseph Junck, L-1839 Luxembourg, Luxembourg, tinglyst for kr. 51.237,00 IKKE OPLYST, HVORFOR RESERVERES	51.237,00	0,00	0,00	51.237,00
<b>i alt ved budsum kr.</b>	<b>675.284,49</b>	<b>540.406,36</b>	<b>31.615,34</b>	<b>103.262,79</b>
<b>Hæftelse nr. 5:</b> Udlæg, Ultimo Portfolio Investment (Luxembourg) S.A., 9, Rue Joseph Junck, L-1839 Luxembourg, Luxembourg, tinglyst for kr. 6.869,00 IKKE OPLYST, HVORFOR RESERVERES	6.869,00	0,00	0,00	6.869,00
<b>i alt ved budsum kr.</b>	<b>682.153,49</b>	<b>540.406,36</b>	<b>31.615,34</b>	<b>110.131,79</b>
<b>Hæftelse nr. 6:</b> Udlæg, Ultimo Portfolio Investment (Luxembourg) S.A., 9, Rue Joseph Junck, L-1839 Luxembourg, Luxembourg, tinglyst for kr. 63.097,00 IKKE OPLYST, HVORFOR RESERVERES	63.097,00	0,00	0,00	63.097,00
<b>i alt ved budsum kr.</b>	<b>745.250,49</b>	<b>540.406,36</b>	<b>31.615,34</b>	<b>173.228,79</b>
<b>Hæftelse nr. 7:</b> Udlæg, Lowell Danmark A/S, cvr.nr. 18457970, tinglyst for kr. 48.547,00 IKKE OPLYST, HVORFOR RESERVERES	48.547,00	0,00	0,00	48.547,00
<b>Transport i alt ved budsum kr.</b>	<b>793.797,49</b>	<b>540.406,36</b>	<b>31.615,34</b>	<b>221.775,79</b>

<b>Prioritetsopgørelse</b> PANT- OG UDLÆGSHAVERE I rubrikkerne angives tinglyst beløb, lånetype, rentesats, nr./serie/afd., indestående til samt evt. yderligere bem. f.eks. tvangsauktionsklausul, ejerskiftefradrag m.v.	<b>1. Fordring</b> opgjort pr. auktionsdato	<b>2. Restgæld</b> på hæftelser, der kan forventes overtaget med tillæg af uforfaldne renter	<b>3. Restancer</b> og evt. ejerskifteafdrag på hæftelser, der kan forventes overtaget.	<b>4. Hæftelser</b> der kræves indfriet.
<b>Transport</b>	<b>793.797,49</b>	<b>540.406,36</b>	<b>31.615,34</b>	<b>221.775,79</b>
<b>Hæftelse nr. 8:</b> Udlæg, Lowell Danmark A/S, cvr.nr. 18457970, tinglyst for kr. 347.314,00 IKKE OPLYST, HVORFOR RESERVERES	347.314,00	0,00	0,00	347.314,00
<b>i alt ved budsum kr.</b>	<b>1.141.111,49</b>	<b>540.406,36</b>	<b>31.615,34</b>	<b>569.089,79</b>
<b>Hæftelse nr. 9:</b> Udlæg, Alektum Capital AG, Gubelstrasse 24, 6300 Zug, tinglyst for kr. 14.170,00 IKKE OPLYST, HVORFOR RESERVERES	14.170,00	0,00	0,00	14.170,00
<b>i alt ved budsum kr.</b>	<b>1.155.281,49</b>	<b>540.406,36</b>	<b>31.615,34</b>	<b>583.259,79</b>
<b>Hæftelse nr. 10:</b> Udlæg, Circle K Danmark A/S, cvr.nr. 28142412, tinglyst for kr. 12.101,00 IKKE OPLYST, HVORFOR RESERVERES	12.101,00	0,00	0,00	12.101,00
<b>i alt ved budsum kr.</b>	<b>1.167.382,49</b>	<b>540.406,36</b>	<b>31.615,34</b>	<b>595.360,79</b>
<b>Hæftelse nr. 11:</b> Udlæg, Uno-X Danmark A/S, cvr.nr. 29818231, tinglyst for kr. 6.487,00 IKKE OPLYST, HVORFOR RESERVERES	6.487,00	0,00	0,00	6.487,00
<b>i alt ved budsum kr.</b>	<b>1.173.869,49</b>	<b>540.406,36</b>	<b>31.615,34</b>	<b>601.847,79</b>
<b>Hæftelse nr. 12:</b> Udlæg, Intrum Investment, mail; specialcollection@intrum.com, tinglyst for kr. 122.392,00, nu opgjort til	127.354,74	0,00	0,00	127.354,74
<b>i alt ved budsum kr.</b>	<b>1.301.224,23</b>	<b>540.406,36</b>	<b>31.615,34</b>	<b>729.202,53</b>
<b>Hæftelse nr. 13:</b> Udlæg, Mozipo ApS, cvr.nr. 36892137, tinglyst for kr. 16.762,00 IKKE OPLYST, HVORFOR RESERVERES	16.762,00	0,00	0,00	16.762,00
<b>i alt ved budsum kr.</b>	<b>1.317.986,23</b>	<b>540.406,36</b>	<b>31.615,34</b>	<b>745.964,53</b>
<b>Hæftelse nr. 14:</b> Udlæg, SKAT, cvr.nr. 19552101, tinglyst for kr. 392.735,00 IKKE OPLYST, HVORFOR RESERVERES	392.735,00	0,00	0,00	392.735,00
<b>Transport</b>	<b>1.710.721,23</b>	<b>540.406,36</b>	<b>31.615,34</b>	<b>1.138.699,53</b>
<b>i alt ved budsum kr.</b>	<b>1.710.721,23</b>	<b>540.406,36</b>	<b>31.615,34</b>	<b>1.138.699,53</b>

<b>Prioritetsopgørelse</b> <b>PANT- OG UDLÆGSHAVERE</b> I rubrikkerne angives tinglyst beløb, lånetype, rentesats, nr./serie/afd., indestående til samt evt. yderligere bem. f.eks. tvangsauktionsklausul, ejerskiftefradrag m.v.	<b>1. Fordring</b> opgjort pr. auktionsdato	<b>2. Restgæld</b> på hæftelser, der kan forventes overtaget med tillæg af uforfaldne renter	<b>3. Restancer</b> og evt. ejerskifteafdrag på hæftelser, der kan forventes overtaget.	<b>4. Hæftelser</b> der kræves indfriet.
<b>Transport</b>	<b>1.710.721,23</b>	<b>540.406,36</b>	<b>31.615,34</b>	<b>1.138.699,53</b>
<b>Hæftelse nr. 15:</b> Udlæg, Lowell Danmark A/S, cvr.nr. 18457970, tinglyst for kr. 612.040,00 IKKE OPLYST, HVORFOR RESERVERES	612.040,00	0,00	0,00	612.040,00
<b>i alt ved budsum kr.</b>	<b>2.322.761,23</b>	<b>540.406,36</b>	<b>31.615,34</b>	<b>1.750.739,53</b>
<b>Hæftelse nr. 16:</b> Udlæg, Gjensidige Forsikring, cvr.nr. 33259247, mail dk.inkasso@intrum.com, tinglyst for kr. 5.488,00 IKKE OPLYST, HVORFOR RESERVERES	5.488,00	0,00	0,00	5.488,00
<b>i alt ved budsum kr.</b>	<b>2.328.249,23</b>	<b>540.406,36</b>	<b>31.615,34</b>	<b>1.756.227,53</b>
<b>Hæftelse nr. 17:</b> Udlæg, Intrum Debt Finance AG, mail; specialcollection@intrum.com, tinglyst for kr. 201.571,00, nu opgjort til	211.021,08	0,00	0,00	211.021,08
<b>i alt ved budsum kr.</b>	<b>2.539.270,31</b>	<b>540.406,36</b>	<b>31.615,34</b>	<b>1.967.248,61</b>
<b>Hæftelse nr.:</b>				
<b>i alt ved budsum kr.</b>				
<b>Hæftelse nr.:</b>				
<b>i alt ved budsum kr.</b>				
<b>Hæftelse nr.:</b>				
<b>i alt ved budsum kr.</b>				
<b>Hæftelse nr.:</b>				
<b>Transport</b>				
<b>i alt ved budsum kr.</b>				

<b>Afslutningsside</b> PANT- OG UDLÆGSHAVERE I rubrikkerne angives tinglyst beløb, lånetype, rentesats, nr./serie/afd., indestående til samt evt. yderligere bem. f.eks. tvangsauktionsklausul, ejerskiftefradrag m.v.	<b>1. Fordring</b> opgjort pr. auktionsdagen	<b>2. Restgæld</b> på hæftelser, der kan forventes overtaget med tillæg af uforfaldne renter	<b>3. Restancer</b> og evt. ejerskifteafdrag på hæftelser, der kan forventes overtaget.	<b>4. Hæftelser</b> der kræves indfriet.
<b>Transport</b>	2.539.270,31	540.406,36	31.615,34	1.967.248,61
<b>Hæftelse nr. 18:</b> Udlæg, Ultimo Portfolio Investment (Luxembourg) S.A., 9, Rue Joseph Junck, L-1839 Luxembourg, Luxembourg, tinglyst for kr. 33.730,00 IKKE OPLYST, HVORFOR RESERVERES	33.730,00	0,00	0,00	33.730,00
<b>i alt ved budsum</b>	<b>2.573.000,31</b>	<b>540.406,36</b>	<b>31.615,34</b>	<b>2.000.978,61</b>
<b>A. Total</b> kr.	<b>2.573.000,31</b>	<b>540.406,36</b>	<b>31.615,34</b>	<b>2.000.978,61</b>

**B. Størstebeløbet**, der skal betales/overtages udover auktionsbudet, jfr. vilkårenes pkt. 6B: ~~49.092,44~~ 50.640,73

Heraf kontant at betale inden 4 uger: ~~49.092,44~~

Gæld, der kan overtages (størstebeløbet - kontantbeløbet):

om art og afvikling oplyses:

Det under B anførte størstebeløb fremkommer således:

a. rekvirentens udlægs- og auktionsomkostninger (salærer og gebyrer m.v.)	kr.	42.931,94 <del>42.424,58</del>	4. andre offentlige bidrag, herunder renovation, ansl.	kr.	4.000,00
b. rettighedshavernes mødesalærer m.v.	kr.	1.875,00	5. vandafgifter	kr.	0,00
De under a og b nævnte beløb er anslået ud fra det under sikkerhedsstillelsen anførte auk-tionsbud , jfr. nedenfor.			6. brandforsikringsbidrag	kr.	<del>792,86</del> 1.833,79
c. restancer vedrørende:			7. krav i h.t. leje- eller brandsikringslovgivningen	kr.	0,00
1. ejendomsskatter	kr.	0,00	8. andet, jfr. specifikation	kr.	0,00
2. vejbidrag m.v.	kr.	0,00			
3. kloakbidrag m.v.	kr.	0,00			

**C. Afgifter m.v.** til offentlige i anledningen i anledning af auktionen: Se den påtrykte tekst på omslagets inderside.

Ved et auktionsbud på kr. 1.150.000,00 (beregnet efter ejendomsværdi eller sagkyndig vurdering, jfr. retsplejelovens § 562) udgør sikkerhedsstillelsen, jfr. vilkårenes pkt. 7, kr. ~~226.000,00~~ 227.000,00

Denne salgsopstilling er udarbejdet den 2. oktober 2024 af advokat Birgitte Jørgensen

## OPGØRELSE

over rekvirentomkostninger ved tvangsauktion

### BEREGNINGSGRUNDLAG

Ejendomsværdi pr. 01.10.2021	kr.	1.150.000,00
+ 25 % heraf	kr.	287.500,00
<b>I alt</b>	<b>kr.</b>	<b>1.437.500,00</b>

### REKVIRENTOMKOSTNINGER

Inkassosalær incl. moms	kr.	1.625,00	
Fogedgebyr	kr.	750,00	
Tilkendt mødesalær ved udlæg incl. moms	kr.	500,00	
Gebyr auktionsbegæring	kr.	1.500,00	
Ejendomsdatarapport	kr.	70,00	
Befordring besigtigelse inkl. moms	kr.	729,58	
Annonce-udgifter - anslået	kr.	6.000,00	
Rekvirentomkostninger, incl. moms	kr.	31.250,00	
	<b>Kr.</b>	<b>42.424,58</b>	<b>kr. 42.424,58</b>

### SIKKERHEDSSTILLELSE

ved bud på kr. 1.150.000,00

Restancer	kr.	31.615,34
¼ hæftelser	kr.	144.494,58
Størstebeløb	kr.	49.092,44
<b>I alt</b>	<b>kr.</b>	<b>225.202,36</b>
<b>Oprundet til</b>	<b>kr.</b>	<b>226.000,00</b>





# KØBERVEJLEDNING - TVANGSAUKTION OVER FAST EJENDOM

## 1. Salgsopstilling.

Salgsopstillingen er auktionens vigtigste dokument. Den skal indeholde oplysning om salgsvilkårene og andre væsentlige forhold.

Salgsvilkårene er justitsministeriets auktionsvilkår, der findes i salgsopstillingen. Eventuelle fravigelser meddeles på auktionsmødet.

Salgsopstillingen udfærdiges af den, der har anmodet om auktionen (rekvirenten) eller dennes advokat.

Salgsopstillingen kan ses på eller downloades fra internettet, hvor der annonceres og informeres om tvangsauktioner. Retterne tilbyder gratis wifi.

## 2. Købesummen

Den samlede købesum består af budsummen med tillæg af størstebeløbet. Størstebeløbet er det beløb, der skal betales ud over budsummen, og består af fortrinsberettigede krav og sagsomkostninger. Størstebeløbet oplyses under auktionen. Beløbet er anslået i salgsopstillingen.

Derudover skal en køber betale en auktionsafgift på 1.500 kr. Hertil kommer udgifter til tinglysning.

## 3. Budgivningen

Alle kan byde på en tvangsauktion.

Når man byder, skal man oplyse, hvem man byder for.

Byder man for andre, skal man medbringe skriftlig original fuldmagt.

Byder man for et selskab eller lignende, skal man medbringe en aktuel tegningsudskrift.

Det er ikke muligt at byde skriftligt eller via elektroniske medier.

Fogedretten kan kræve, at man straks sandsynliggør, at man kan opfylde sit bud. Bud på auktion er bindende.

Bud på 1. auktion er bindende i 6 uger, hvis der skal holdes ny auktion.

## 4. Sikkerhed

Højestbydende skal stille sikkerhed for auktionsvilkårenes opfyldelse.

Sikkerheden udgør:

- dækkede restancer (salgsopstillingen kolonne 3)
- ¼ af de dækkede hæftelser, der kan kræves udbetalt (salgsopstillingens kolonne 4) og
- størstebeløbet

I salgsopstillingen findes en foreløbig beregning. Det nøjagtige beløb afhænger af budets størrelse og kan derfor først beregnes efter budgivningen.

Sikkerheden kan kræves stillet straks, når budgivningen er sluttet. Man kan ikke indrette sig på, at man kan få mulighed for at gå i banken, kontakte sin advokat eller lignende.

På auktionsmødet vil fogedretten normalt tillade, at højstbydende får en frist på op til 7 dage til at stille sikkerheden, hvis man straks stiller sikkerhed for omkostningerne til et nyt auktionsmøde ("den lille sikkerhed"). Beløbet udgør normalt op til 10.000 kr. og fastsættes af fogedretten under auktionsmødet.

Sikkerhed kan stilles ved:

- kontanter
- bankgaranti (ikke tidsbegrænset eller betinget)
- advokatindeståelse (kun hvis rettighedshaverne accepterer dette)
- "Den lille sikkerhed" kan stilles ved MobilePay

Sikkerhed kan ikke stilles ved Dankort/hævekort, lånebevis, dokumentation for nødvendige midler på bankkonto, udenlandsk valuta o.lign.

Vær opmærksom på, at sikkerheden ikke kan bruges til at betale med. Stilles sikkerheden kontant, skal man bruge "dobbelt" likviditet.

Sikkerheden frigives først, når det er dokumenteret, at auktionsvilkårene er opfyldt.

## 5. Ny auktion

Ejeren og udækkede rettighedshavere kan anmode om ny auktion.

Den, der anmoder om ny auktion, skal stille sikkerhed for omkostningerne herved. Beløbet udgør normalt op til 10.000 kr.

Udækkede rettighedshavere og ejeren kan indgå en hammerslagsaftale. En hammerslagsaftale er en aftale om, at den ny auktion kan tilbagekaldes af den, som har anmodet om ny auktion. Konsekvensen er, at ejendommen sælges til højstbydende på 1. auktion, og at ny auktion ikke afholdes.

## 6. Råderet over ejendommen

En køber får først rådighed over ejendommen, når fogedretten har modtaget hele sikkerhedsstillelsen for auktionsvilkårenes opfyldelse.

Skal der holdes ny auktion, får køberen først rådighed over ejendommen, når den ny auktion har været afholdt.

En køber skal forrente den dækkede gæld fra tidspunktet for første auktion.

## 7. Auktionsskøde

Via [www.tinglysning.dk](http://www.tinglysning.dk) kan køber selv oprette et auktionsskøde, når auktionsafgiften og eventuel moms er betalt. Køber skal vedhæfte en udskrift af auktionsbogen og samtykkeerklæringer fra samtlige, dækkede rettighedshavere i kolonneopstillingen og alle de rettighedshavere, der har beløb til gode ud over auktionsbuddet - det, der kaldes størstebeløbet. Ingen af dokumenterne må indeholde oplysninger om personnumre.

Køber skal orientere fogedretten, når et digitalt skøde er klar til underskrift og i den forbindelse oplyse under hvilket navn, dokumentet kan søges frem.

Hvis ejendommen skal videresælges, sparer man tinglysningsafgift ved at oprette et transportskøde, hvorved retten til at få udstedt auktionsskøde overdrages. Transportskødet skal også vedhæftes sammen med de andre dokumenter.

Køber skal selv sørge for at få tinglyst auktionsskødet og at anmode Tinglysningsretten om at slette helt eller delvist udækkede hæftelser.

Du kan læse mere om digitale auktionsskøder [her](#)

Køber skal endvidere betale en tinglysningsafgift. Se tinglysningsafgiftsloven og SKAT.dk - tinglysningsafgiftsvejledningen.

# Vejledning i brug af salgsopstilling

## Prioritetsopgørelsen

1. Kolonne  
*Fordring opgjort pr. auk-tionsdato.*

Indeholder en opgørelse af den pågældende fordringshavers tilgodehavende pr. auk-tionsdagen med renter samt evt. påløbne omkostninger i forbindelse med inkasso, udlæg m.v., jfr. vilkårenes pkt. 6A. Hvis beløbet er ansat skønsmæssigt, fremgå af bemærkningerne til hæftelsen.

Kolonne 1 er enten lig summen af kolonnerne 2 og 3 eller lig summen af kolonne 4.

2. Kolonne  
*Restgæld på hæftelser, der kan forventes overtaget med tillæg af uforfaldne renter.*

Indeholder restgæld, der kan overtages af auk-tionskøberen, såfremt denne ikke er panthaver eller på anden måde berettiget, idet disse rettighedshavere kan have en særlig retsstilling, f.eks. i henhold til tvangsauktionsklausul. Realkreditlån kan principielt kræves indfriet, men køber vil normalt få tilladelse til at overtage disse lån. Disse lån skal derfor medtages i denne kolonne.

3. Kolonne  
*Restancer og evt. ejerskifte-afdrag på hæftelser, der kan forventes overtaget.*

Indeholder beløb, der skal betales inden 4 uger efter auk-tionens slutning, jfr. vilkårenes pkt. 6A. Betaling af ejerskifteafdrag i anledning af auk-tionssalg skal ske inden 4 uger efter auk-tionen. Er betalingsfristen i pantebrevet længere, anvendes denne frist. Tilsvarende regler anvendes ved betaling af restancer eller andre ydelser i henhold til tvangsauktionsklausuler, der kan påberåbes.

4. Kolonne  
*Hæftelser, der kræves indfriet.*

Indeholder beløb, der skal betales inden 6 måneder efter auk-tionens slutning.

*Bemærk:*

På auk-tionen foretages en endelig opgørelse af kravene. Såfremt der på auk-tionen fremkommer andre oplysninger end de i salgsopstillingen anførte, skal opstillingen ændres i overensstemmelse med de nye oplysninger.

Auk-tionskøberen skal efter erhvervelse af ejendommen på endelig auk-tion uden hensyn til de i auk-tionsvilkårene anførte frister betale fremtidige terminsydelser på hæftelser, der overtages i overensstemmelse med de for disse hæftelser gældende vilkår.

*Afgifter m.v. til det offentlige, jfr. vilkårenes pkt. 6C:*

Auk-tionsafgiften udgør kr. 1.500,-. Afgiften forfalder ved auk-tionens slutning.

Udstedelsen af auk-tionsskødet er afgiftsfri.

Ved indlevering til tinglysning betales en registreringsafgift, som udgør 0,6% + kr. ~~1.750~~. Afgiften forhøjes til nærmeste 100 kr. 1.850.

Disse afgifter m.v. er ikke medtaget i størstebeløbet, der skal erlægges udover auk-tionsbuddet i henhold til salgsopstillingen.

## Bekendtgørelse 1978-12-15 nr. 652 om tvangsauktionsvilkår

(fast ejendom),

som ændret ved bkg 1982-03-31 nr. 121, bkg 1989-12-18 nr. 866, bkg 1990-12-21 nr. 896, bkg 2003-06-17 nr. 519, bkg 2016-02-26 nr. 185 og bkg 2020-03-26 nr. 316

I medfør af § 570, stk. 1, i lov om rettens pleje, jf. lovbekendtgørelse nr. 938 af 10. september 2019, fastsættes:

§ 1. Tvangsauktion over fast ejendom skal afholdes på justitsministeriets tvangsauktionsvilkår, jf. bilaget til bekendtgørelsen.

§ 2. Bekendtgørelsen træder i kraft den 1. januar 1979 og får virkning for tvangsauktioner, der afholdes i henhold til anmodninger indgivet til fogedretten efter den 1. januar 1979.

### BILAG

#### Tvangsauktionsvilkår (fast ejendom)

##### 1. Auktionen omfatter

- a. Auktionen omfatter ejendommen med eventuelle bygninger og - hvis fogedretten ikke tilkendegiver andet - driftsinventar og driftsmateriel, derunder maskiner og tekniske anlæg af enhver art, der hører til ejendommen, og ved landbrugsejendomme tillige ejendommens besætning, gødning, afgrøder mv.  
Ejendommen mv. sælges, som den er ved auktionen med de rettigheder og forpligtelser, hvormed den tilhører den nuværende ejer.
- b. Hvis ejendommen eller en del af denne er udlejet, kan køber efter ejendommens overtagelse kræve den leje, der ikke er betalt på auktionstidspunktet.

Køberen kan ikke gøre krav på forudbetalt leje, der er omfattet af tinglysningslovens § 3, stk. 2.

##### 2. Salgsopstilling

Ejendommen og det tilhørende, der følger med, beskrives i en særlig salgsopstilling. Salgsopstillingen indeholder oplysning om ejendommens hæftelser og byrder og oplyser endvidere om andre forhold vedrørende ejendommen og auktionen, som må antages at være af væsentlig betydning for køber, herunder ejendommens og eventuelt medfølgende løsøres momsmæssige behandling.

Salgsopstillingen udleveres på fogedrettens kontor.

##### 3. Servitutter mv.

Fogedretten angiver under auktionen, i hvilket omfang de bydende ud over auktionsbudet skal overtage eller opfylde servitutter, brugsrettigheder, aftægts-, livrente- eller lignende forpligtelser.

##### 4. Auktionsbudet mv.

Enhver kan byde på auktionen, men fogedretten kan forlange, at en bydende straks sandsynliggør, at han kan opfylde sit bud.

Er der tale om et momspligtigt salg, skal det endelige bud, som antages, tillægges moms

Minimum for overbudene fastsættes af fogedretten.

Ejendommen sælges til den højstbydende, hvis dennes bud antages (se pkt. 7), medmindre det beslutes, at en ny auktion skal afholdes.

Enhver, der har afgivet bud på første auktion, er bundet af sit bud, indtil auktionen er sluttet. Meddeles der i henhold til pkt. 7 udsættelse med henblik på tilvejebringelse af sikkerhed, gælder bundetheden, indtil sikkerheden er stillet. Skal der afholdes ny auktion i henhold til retsplejelovens § 576, er samtlige bydende på første auktion bundet indtil slutningen af den nye auktion, dog højst i 6 uger efter første auktion. På den nye auktion er kun det bud bindende, der får hammerslag.

##### 5. Ejendommens overtagelse

Køberen overtager straks ejendommen. Har køberen fået udsættelse til at stille sikkerhed for opfyldelse af auktionsvilkårene, overtages ejendommen dog først, når sikkerheden er stillet.

Køberen sørger selv for - om nødvendigt ad retslig vej - at blive indsat i besiddelsen af det solgte.

Fra det tidspunkt, køberen skal overtage ejendommen, henligger den for hans regning og risiko i enhver henseende.

##### 6. Køberens forpligtelser

###### A. Opfyldelse af auktionsbudet

Auktionsbudet anvendes, så langt det rækker, til dækning af hæftelserne i prioritetsordenen. Hæftelsernes nøjagtige størrelse oplyses under auktionen.

Auktionsbudet opfyldes således:

- a. Køberen *overtager* de hæftelser, der ikke kan kræves udbetalt. Overtagelsen er dog betinget af, at restancer og eventuelle særlige afdrag betales inden 4 uger efter auktionens slutning.
- b. Køberen *betaler* de hæftelser, der kan kræves udbetalt.

Beløb, der skal betales efter pkt. b, betales inden 6 måneder efter auktionens slutning.

Eventuel kursgevinst ved indfrielse af lånene tilfalder køberen, ligesom han bærer eventuelt kurstab samt tab ved, at kontantlån med særlige indfrielsesvilkår må indfries med et større beløb end lånets kontante pålydende.

Andele i reserve- og administrationsfonde tilfalder køberen, når der bliver fuld dækning til de pågældende lån.

Pantegælden forrentes fra datoen for den første auktion med den rente, der tilkommer hver enkelt panthaver. Er der tale om en indekspanteret, beregnes renten på grundlag af restgælden som reguleret ved sidste ordinære indeksregulering.

Overstiger auktionsbuddet, hvad der kræves til dækning af panthaverne, tilfalder det overskydende beløb den hidtidige ejer af ejendommen. Er ejendommen omfattet af § 83 a, stk. 1, i lov om friplejeboliger, tilfalder den del af auktionsbuddet, der overstiger, hvad der kræves til dækning af panthaverne med tillæg af friplejeboligleverandørens eget kapitalindskud, Landsbyggefonden. Køberen betaler et eventuelt overskydende beløb til Landsbyggefonden. Overskydende beløb forrentes med en årlig

rente, der svarer til den fastsatte referencesats med et tillæg på 7 pct. Som referencesats anses den officielle udlånsrente, som Nationalbanken har fastsat henholdsvis pr. den 1. januar og den 1. juli det pågældende år.

### B. Beløb, der skal betales ud over auktionsbudet

Under auktionen oplyses arten og størrelsen af de omkostninger, som køberen skal betale ud over auktionsbudet. Det samme gælder skatter, afgifter, byrder, hæftelser og andre pligter, som køberen skal betale eller overtage ud over auktionsbudet.

På auktionen oplyses et størsteløb for, hvad der skal *betales*, og hvilke krav og pligter, der kan *overtages*.

Af krav, der typisk skal udredes eller overtages ud over auktionsbudet, kan særligt nævnes:

- Auktionsrekvirentens udlægsomkostninger og omkostninger ved gennemførelse af auktionen, herunder salær til advokat samt honorar til en af fogedretten antaget sagkyndig.
- Salær og rejseomkostninger til repræsentanter for de andre i ejendommen berettigede.

Vedrørende a og b er det en betingelse, at de pågældende rettighedshavere får andel i auktionsbudet. Ved delvis dækning nedsættes salærkravet forholdsmæssigt.

Er auktionen rekvireret af et konkursbo eller et dødsbo, hvori gælden ikke er vedgået, betales dog altid fuldt rekvirent-salær.

- Ejendomsskatterestancer.
- Brandforsikringsbidrag.
- Gade-, vej- og fortovsbidrag.
- Ophævet.
- Ophævet.
- Brugspanthavers underskud efter afholdelse af nødvendige udgifter ved bestyrelse, drift og vedligeholdelse mv. af ejendommen. Overskud afskrives i brugspanthaverens fordring og derefter i den i øvrigt bedst berettigedes fordring.
- Nødvendige udgifter til ejendommens bestyrelse, drift og vedligeholdelse mv., som er afholdt af auktionsrekvirenten, selv om ejendommen ikke har været taget til brugeligt pant.
- Krav, der i henhold til lejelovgivningen, brandsikringslovgivningen og bygningslovgivningen er gældende mod enhver uden tinglysning.

Beløb, der skal betales ud over auktionsbudet, udredes inden 4 uger efter auktionens slutning til rette vedkommende.

### C. Afgifter mv. til det offentlige i anledning af auktionen

- Fogedrettens udgifter.
- Auktionsafgift.
- Moms af budsummen og størsteløbet, hvis der er tale om et helt eller delvist momspligtigt salg.

De under a, b og c nævnte udgifter mv. betales ved auktionens slutning.

### 7. Køberens sikkerhedsstillelse

Efter hammerslaget skal køberen straks over for fogedretten stille sikkerhed for opfyldelse af auktionsvilkårene.

Sikkerheden kan stilles ved deponering af penge eller børsnoterede værdipapirer, ved bankgaranti eller på anden måde, som godkendes af fogedretten.

Sikkerhedens størrelse skal svare til:

- Restancer mv., jf. pkt 6.A litra a,
- ¼ af de hæftelser, der kan kræves udbetalt, jf. pkt 6.A litra b, og
- størsteløbet, der skal betales ud over auktionsbudet, jf. pkt 6.B.

Sikkerheden kan dog hverken være mindre end et års renteudgift af de overtagne prioriteter eller mindre end værdien af det tilbehør, der medfølger ejendommen, med tillæg af ½ års lejeindtægt, hvis ejendommen helt eller delvis er udlejet. Ved bortforpagtede landbrugsejendomme dog med tillæg af 1 års forpagtningsafgift.

Enhver, der opnår dækning ved auktionen, kan for sit vedkommende både før og efter denne give afkald på sikkerhedsstillelse. Gives der afkald fra nogle, men ikke fra alle, kan fogedretten fastsætte en mindre sikkerhedsstillelse end ovenfor nævnt. Sikkerheden kan dog ikke være mindre end 1 års renteudgift af de overtagne prioriteter.

Stilles den krævede sikkerhed ikke, ses der bort fra budet, og hammerslaget annulleres, hvorefter auktionen straks genoptages. Fogedretten kan dog i stedet udsætte auktionen og give højstbydende en frist på ikke over 7 dage til at stille sikkerheden, forudsat at der straks stilles sikkerhed for de omkostninger, der vil være forbundet med afholdelse af nyt auktionsmøde.

### 8. Køberens misligholdelse

Hvis køberen ikke opfylder auktionsvilkårene, kan enhver, der i anledning af auktionen kan rette krav mod køberen, kræve, at det solgte sættes til en ny og eneste auktion (*misligholdelsesauktion*) for købers risiko, således at køberen skal tilsvare, hvad der måtte bydes mindre på den ny auktion, uden at have krav på, hvad der måtte bydes mere.

I stedet for at kræve misligholdelsesauktion kan enhver, der ikke har givet afkald på sikkerhedsstillelse, kræve, at den af køberen stillede sikkerhed af fogedretten realiseres og fordeles blandt de berettigede i den rækkefølge, de har krav på at blive fyldestgjort. Bringer dette ikke køberens misligholdelse til ophør, kan der herefter kræves afholdt misligholdelsesauktion.

Begæres sikkerheden først realiseret efter afholdelse af misligholdelsesauktion, kan sikkerheden alene benyttes til dækning af det tab, der er opstået ved, at der er budt mindre på misligholdelsesauktionen.

### 9. Auktionsskøde

Når køberen godtgør, at auktionsvilkårene er opfyldt, kan han kræve, at fogeden udsteder auktionsskøde til ham. Køberen skal tage skøde på ejendommen inden 1 år efter auktionen.

Køberen betaler selv de omkostninger, der måtte være forbundet med udstedelse af skødet, dettes tinglysning, overtagelse af hæftelser samt slettelse af tingbogen af de rettigheder, der ikke opnåede dækning på auktionen.

### 10. Auktionsvilkårenes fravigelighed

Foranstående vilkår kan ikke fraviges til ugunst for køberen, medmindre auktionen angår en forretnings-, industri-, landbrugs- eller udlejningsejendom. Er ejendommen omfattet af § 83 a, stk. 1, i lov om friplejeboliger, kan vilkårene endvidere ikke fraviges til ugunst for Landsbyggefonden.

### 11. Særlige vilkår: - - -

Beskrivelse af ejendommen beliggende  
Kongensgade 24, 9293 Kongerslev, besigtiget 30. september 2024

Ejendommen er et enfamilieshus, som ifølge BBR-meddelelsen er opført i 1974 med til-/ombygning i 1988. Ydervæggene er røde mursten, tagdækningen er tegl, og der er termoruder. Bebygget areal udgør 274 m<sup>2</sup>, hvortil kommer 116 m<sup>2</sup> udnyttet tagetage, samt indbygget udhus 194 m<sup>2</sup>, således at det samlede boligareal herefter udgør 191 m<sup>2</sup>, jf. BBR-meddelelsen. Udhuset har tidligere været anvendt til erhverv, men der er ikke erhvervsregistrering i dag, jf. BBR-meddelelsen.

Boligen indeholder entré, der er under renovering. Fra entréen er adgang til to stuer og køkkenet. Den ene stue er med lyse gulvklinter, hvide vægge og hvidt loft. I denne stue er adgang til den tidligere erhvervsdel af ejendommen, men ejeren har midlertidigt blændet døren, men adgang kan genetableres. Den anden stue er med lyst plankegulv og -loft samt hvide vægge. Køkkenet er med lyst trægulv, lyse elementer, hvidt loft, amerikanerkøleskab, mrk. Whirlpool, ovn, mrk. Siemens, kogeplade, mrk. AEG, og emhætte. Opvaskemaskine var defekt og fjernet. Fra køkkenet er der adgang til entré på bagsiden af huset med trappe til boligens 1. sal samt adgang til udhuset. På boligens 1. sal er en stue, vaskerum, badeværelse, fordelingsgang og fire værelser. Vaskerummet er med tørretumbler, mrk. Indesit, og vaskemaskine, Miele. Ejeren oplyste, at hullet i væggen i vaskerummet var fra da en vandskade opstod, og der blev foretaget udbedring. Hullet er ikke lukket til. Badeværelset er med linoleumsgulv, hvide elementer, afskærmet bruser og badekar. Hele 1. sal har delvis skråvægge. Adgang til udhuset sker via en fordelingsgang med trappe til et rum med varmeinstallation, adgang til toilet samt udhuset med de tidligere erhvervslokaler. Udhuset består af tre store disponible rum, og i det ene rum er en skillevæg ifølge ejeren tidligere blevet revet ned. I et af rummene findes et køleskab. Udhuset har grålige gulvklinter. For enden af udhuset er der et yderligere disponibelt rum, der alene er adgang til udefra.

Entréen, køkkenet, fordelingsgangen på 1. sal og udhuset bærer præg af påbegyndt men ikke færdiggjort renovering.

Ejendommen opvarmes via fjernvarme. Vandforsyning sker fra privat vandforsyningsanlæg. Ejendommens afløbsforhold er afløb til offentligt kloaksystem.

Foranstående oplysninger hidrører fra besigtigelse af ejendommen, ejerens oplysninger samt offentlige registreringer, så som eksempelvis BBR-meddelelsen, hvorfor der ikke indestås for oplysningernes rigtighed, og de i BBR-meddelelsen registrerede forhold kan adskille sig fra de faktiske forhold. Der er ikke foretaget opmåling af arealerne i forbindelse med tvangsauktionen.

Ifølge kommunen er der indefrosset grundskyld med kr. 1.751,75, som den nuværende ejer hæfter for tilbagebetalingen af ved salg af ejendommen, men sker der ikke tilbagebetaling, falder kravet tilbage på ejendommen, hvorfor auktionskøber kan risikere at skulle tilbagebetale beløbet til kommunen.





# Tingbogsattest



Udskrevet: 26.09.2024 14:08:01

---

**Ejendom:**

Adresse: Kongensgade 24  
9293 Kongerslev

BFE-nummer: 3338415

Dato: 24.04.1939  
Landsejerlav: Sdr. Kongerslev By, Sdr. Kongerslev  
Matrikelnummer: 0009k  
Areal: 610 m2  
Heraf vej: 0 m2

---

## Adkomster

---

**Dokument:**

Dokumenttype: Skøde  
Dato/løbenummer: 21.02.2017-1008448516

---

**Adkomsthavere:**

Navn: Michael Pedersen  
Cpr-nr.: 130579-\*\*\*\*  
Ejerandel: 1 / 1

---

**Købesum:**

Kontant købesum: 819.000 DKK

Købesummen omfatter beløb  
til arv/gave: 0 DKK

Købesummen omfatter  
overtagne restancer af skatter  
og afgifter eller af andre  
ydelse.: 0 DKK

Købesummen omfatter  
servitutter, tinglyst på det  
købte, der kan forlanges afløst  
af en pengeydelse: 0 DKK

Købesummen omfatter beløb  
til anlægsbidrag til vej mv., der  
er forfaldent til betaling på  
tidspunktet for ejerskiftet: 0 DKK  
Købesum i alt: 819.000 DKK

---

**Dato for overtagelse:**

01.02.2017

---

**Anmærkninger:**

Dato/løbenummer: 18.06.2013-1004610494  
Prioritet: 4  
Dokumenttype: Realkreditpantebrev  
Hovedstol: 570.000 DKK  
Rentesats: 3 %  
Låntype: Obligationslån  
Særlige lånevilkår: Mulighed for afdragsfrihed  
Kreditor: TOTALKREDIT A/S

Dato/løbenummer: 12.09.2003-86313-76  
Prioritet: 5  
Dokumenttype: Ejerpantebrev  
Hovedstol: 300.000 DKK  
Kreditor: Michael Pedersen

---

## Hæftelser

---

**Dokument:**

Dato/løbenummer: 18.06.2013-1004610494  
Prioritet: 4  
Dokumenttype: Realkreditpantebrev  
Hovedstol: 570.000 DKK  
Rentesats: 3 %  
Låntype: Obligationslån  
Særlige lånevilkår: Mulighed for afdragsfrihed

---

**Kreditorer:**

Navn: TOTALKREDIT A/S  
Cvr-nr.: 21832278

---

**Debitorer:**

Navn: Bente Rasmussen  
Cpr-nr.: 021284-\*\*\*\*

---

**Dokument:**

Dato/løbenummer: 12.09.2003-86313-76  
Prioritet: 5  
Dokumenttype: Ejerpantebrev  
Hovedstol: 300.000 DKK  
Rente:

---

**Senest påtegnet:**

Dato: 21.02.2017 15:38:08

---

**Kreditorer:**Navn: Michael Pedersen  
Cpr-nr.: 130579-\*\*\*\*

---

**Debitorer:**Navn: Michael Pedersen  
Cpr-nr.: 130579-\*\*\*\*

---

**Underpant:**Dato/løbenummer: 05.07.2013-1004662042  
Prioritet: 1  
Underpantsbeløb: 300.000 DKK  
Underpanthavere: AKTIESELSKABET ARBEJDERNES LANDSBANK  
31467012

---

**Dokument:**Dato/løbenummer: 03.07.2018-1009923049  
Prioritet: 6  
Dokumenttype: Udlæg  
Hovedstol: 15.593 DKK  
Rentesats: 0 %

---

**Kreditorer:**Navn: Repay Finance A/S  
Cvr-nr.: 36983108

---

**Debitorer:**Navn: Michael Pedersen  
Cpr-nr.: 130579-\*\*\*\*

---

**Anmærkninger:**Dato/løbenummer: 19810914-953787-76  
Servitut: ServitutDato/løbenummer: 19891013-953788-76  
Servitut: ServitutDato/løbenummer: 20080116-3370-76  
Servitut: Servitut

Dato/løbenummer: 18.06.2013-1004610494  
Prioritet: 4  
Dokumenttype: Realkreditpantebrev  
Hovedstol: 570.000 DKK  
Rentesats: 3 %  
Låntype: Obligationslån  
Særlige lånevilkår: Mulighed for afdragsfrihed  
Kreditor: TOTALKREDIT A/S

Dato/løbenummer: 12.09.2003-86313-76  
Prioritet: 5  
Dokumenttype: Ejerpantebrev  
Hovedstol: 300.000 DKK  
Kreditor: Michael Pedersen

---

**Dokument:**

Dato/løbenummer: 04.07.2018-1009927728  
Prioritet: 7  
Dokumenttype: Udlæg  
Hovedstol: 51.237 DKK  
Rentesats: 0 %

---

**Kreditorer:**

Navn: Ultimo Portfolio Investment (Luxembourg) S.A.

---

**Debitorer:**

Navn: Michael Pedersen  
Cpr-nr.: 130579-\*\*\*\*

---

**Anmærkninger:**

Dato/løbenummer: 19810914-953787-76  
Servitut: Servitut

Dato/løbenummer: 19891013-953788-76  
Servitut: Servitut

Dato/løbenummer: 20080116-3370-76  
Servitut: Servitut

Dato/løbenummer: 18.06.2013-1004610494  
Prioritet: 4  
Dokumenttype: Realkreditpantebrev  
Hovedstol: 570.000 DKK  
Rentesats: 3 %  
Låntype: Obligationslån  
Særlige lånevilkår: Mulighed for afdragsfrihed  
Kreditor: TOTALKREDIT A/S

Dato/løbenummer: 12.09.2003-86313-76  
Prioritet: 5  
Dokumenttype: Ejerpantebrev  
Hovedstol: 300.000 DKK  
Kreditor: Michael Pedersen

Dato/løbenummer: 03.07.2018-1009923049  
Prioritet: 6  
Hovedstol: 15.593 DKK  
Kreditor: Repay Finance A/S

---

**Dokument:**

Dato/løbenummer: 04.07.2018-1009927779  
Prioritet: 8  
Dokumenttype: Udlæg  
Hovedstol: 6.869 DKK  
Rentesats: 0 %

---

**Kreditorer:**

Navn: Ultimo Portfolio Investment (Luxembourg) S.A.

---

**Debitorer:**

Navn: Michael Pedersen  
Cpr-nr.: 130579-\*\*\*\*

---

**Anmærkninger:**

Dato/løbenummer: 19810914-953787-76  
Servitut: Servitut

Dato/løbenummer: 19891013-953788-76  
Servitut: Servitut

Dato/løbenummer: 20080116-3370-76  
Servitut: Servitut

Dato/løbenummer: 18.06.2013-1004610494  
Prioritet: 4  
Dokumenttype: Realkreditpantebrev  
Hovedstol: 570.000 DKK  
Rentesats: 3 %  
Låntype: Obligationslån  
Særlige lånevilkår: Mulighed for afdragsfrihed  
Kreditor: TOTALKREDIT A/S

Dato/løbenummer: 12.09.2003-86313-76  
Prioritet: 5  
Dokumenttype: Ejerpantebrev  
Hovedstol: 300.000 DKK

Kreditor: Michael Pedersen  
Dato/løbenummer: 03.07.2018-1009923049  
Prioritet: 6  
Hovedstol: 15.593 DKK  
Kreditor: Repay Finance A/S

Dato/løbenummer: 04.07.2018-1009927728  
Prioritet: 7  
Hovedstol: 51.237 DKK  
Kreditor: Ultimo Portfolio Investment (Luxembourg) S.A.

---

---

**Dokument:**

Dato/løbenummer: 04.07.2018-1009927809  
Prioritet: 9  
Dokumenttype: Udlæg  
Hovedstol: 63.097 DKK  
Rentesats: 0 %

---

**Kreditorer:**

Navn: Ultimo Portfolio Investment (Luxembourg) S.A.

---

**Debitorer:**

Navn: Michael Pedersen  
Cpr-nr.: 130579-\*\*\*\*

---

**Anmærkninger:**

Dato/løbenummer: 19810914-953787-76  
Servitut: Servitut

Dato/løbenummer: 19891013-953788-76  
Servitut: Servitut

Dato/løbenummer: 20080116-3370-76  
Servitut: Servitut

Dato/løbenummer: 18.06.2013-1004610494  
Prioritet: 4  
Dokumenttype: Realkreditpantebrev  
Hovedstol: 570.000 DKK  
Rentesats: 3 %  
Låntype: Obligationslån  
Særlige lånevilkår: Mulighed for afdragsfrihed  
Kreditor: TOTALKREDIT A/S

Dato/løbenummer: 12.09.2003-86313-76  
Prioritet: 5  
Dokumenttype: Ejerpantebrev

Hovedstol: 300.000 DKK  
Kreditor: Michael Pedersen

Dato/løbenummer: 03.07.2018-1009923049  
Prioritet: 6  
Hovedstol: 15.593 DKK  
Kreditor: Repay Finance A/S

Dato/løbenummer: 04.07.2018-1009927728  
Prioritet: 7  
Hovedstol: 51.237 DKK  
Kreditor: Ultimo Portfolio Investment (Luxembourg) S.A.

Dato/løbenummer: 04.07.2018-1009927779  
Prioritet: 8  
Hovedstol: 6.869 DKK  
Kreditor: Ultimo Portfolio Investment (Luxembourg) S.A.

---

**Dokument:**

Dato/løbenummer: 03.10.2018-1010158356  
Prioritet: 10  
Dokumenttype: Udlæg  
Hovedstol: 48.547 DKK  
Rentesats: 0 %

---

**Kreditorer:**

Navn: Lowell Danmark A/S  
Cvr-nr.: 18457970

---

**Debitorer:**

Navn: Michael Pedersen  
Cpr-nr.: 130579-\*\*\*\*

---

**Anmærkninger:**

Dato/løbenummer: 19810914-953787-76  
Servitut: Servitut

Dato/løbenummer: 19891013-953788-76  
Servitut: Servitut

Dato/løbenummer: 20080116-3370-76  
Servitut: Servitut

Dato/løbenummer: 18.06.2013-1004610494  
Prioritet: 4  
Dokumenttype: Realkreditpantebrev  
Hovedstol: 570.000 DKK  
Rentesats: 3 %

Låntype: Obligationslån  
Særlige lånevilkår: Mulighed for afdragsfrihed  
Kreditor: TOTALKREDIT A/S

Dato/løbenummer: 12.09.2003-86313-76  
Prioritet: 5  
Dokumenttype: Ejerpantebrev  
Hovedstol: 300.000 DKK  
Kreditor: Michael Pedersen

Dato/løbenummer: 03.07.2018-1009923049  
Prioritet: 6  
Hovedstol: 15.593 DKK  
Kreditor: Repay Finance A/S

Dato/løbenummer: 04.07.2018-1009927728  
Prioritet: 7  
Hovedstol: 51.237 DKK  
Kreditor: Ultimo Portfolio Investment (Luxembourg) S.A.

Dato/løbenummer: 04.07.2018-1009927779  
Prioritet: 8  
Hovedstol: 6.869 DKK  
Kreditor: Ultimo Portfolio Investment (Luxembourg) S.A.

Dato/løbenummer: 04.07.2018-1009927809  
Prioritet: 9  
Hovedstol: 63.097 DKK  
Kreditor: Ultimo Portfolio Investment (Luxembourg) S.A.

---

**Dokument:**

Dato/løbenummer: 03.10.2018-1010161363  
Prioritet: 11  
Dokumenttype: Udlæg  
Hovedstol: 347.314 DKK  
Rentesats: 0 %

---

**Kreditorer:**

Navn: Lowell Danmark A/S  
Cvr-nr.: 18457970

---

**Debitorer:**

Navn: Michael Pedersen  
Cpr-nr.: 130579-\*\*\*\*

---

**Anmærkninger:**

Dato/løbenummer: 19810914-953787-76  
Servitut: Servitut



Dato/løbenummer: 03.10.2018-1010158356  
Prioritet: 10  
Hovedstol: 48.547 DKK  
Kreditor: Lowell Danmark A/S

Dato/løbenummer: 19891013-953788-76  
Servitut: Servitut

Dato/løbenummer: 20080116-3370-76  
Servitut: Servitut

Dato/løbenummer: 18.06.2013-1004610494  
Prioritet: 4  
Dokumenttype: Realkreditpantebrev  
Hovedstol: 570.000 DKK  
Rentesats: 3 %  
Låntype: Obligationslån  
Særlige lånevilkår: Mulighed for afdragsfrihed  
Kreditor: TOTALKREDIT A/S

Dato/løbenummer: 12.09.2003-86313-76  
Prioritet: 5  
Dokumenttype: Ejerpantebrev  
Hovedstol: 300.000 DKK  
Kreditor: Michael Pedersen

Dato/løbenummer: 03.07.2018-1009923049  
Prioritet: 6  
Hovedstol: 15.593 DKK  
Kreditor: Repay Finance A/S

Dato/løbenummer: 04.07.2018-1009927728  
Prioritet: 7  
Hovedstol: 51.237 DKK  
Kreditor: Ultimo Portfolio Investment (Luxembourg) S.A.

Dato/løbenummer: 04.07.2018-1009927779  
Prioritet: 8  
Hovedstol: 6.869 DKK  
Kreditor: Ultimo Portfolio Investment (Luxembourg) S.A.

Dato/løbenummer: 04.07.2018-1009927809  
Prioritet: 9  
Hovedstol: 63.097 DKK  
Kreditor: Ultimo Portfolio Investment (Luxembourg) S.A.

---

**Dokument:**

Dato/løbenummer: 30.11.2018-1010316460  
Prioritet: 12  
Dokumenttype: Udlæg

Hovedstol: 14.170 DKK  
Rentesats: 0 %

---

**Kreditorer:**

Navn: Alektum Capital AG

---

**Debitorer:**

Navn: Michael Pedersen  
Cpr-nr.: 130579-\*\*\*\*

---

**Anmærkninger:**

Dato/løbenummer: 19810914-953787-76  
Servitut: Servitut

Dato/løbenummer: 03.10.2018-1010158356  
Prioritet: 10  
Hovedstol: 48.547 DKK  
Kreditor: Lowell Danmark A/S

Dato/løbenummer: 03.10.2018-1010161363  
Prioritet: 11  
Hovedstol: 347.314 DKK  
Kreditor: Lowell Danmark A/S

Dato/løbenummer: 19891013-953788-76  
Servitut: Servitut

Dato/løbenummer: 20080116-3370-76  
Servitut: Servitut

Dato/løbenummer: 18.06.2013-1004610494  
Prioritet: 4  
Dokumenttype: Realkreditpantebrev  
Hovedstol: 570.000 DKK  
Rentesats: 3 %  
Låntype: Obligationslån  
Særlige lånevilkår: Mulighed for afdragsfrihed  
Kreditor: TOTALKREDIT A/S

Dato/løbenummer: 12.09.2003-86313-76  
Prioritet: 5  
Dokumenttype: Ejerpantebrev  
Hovedstol: 300.000 DKK  
Kreditor: Michael Pedersen

Dato/løbenummer: 03.07.2018-1009923049  
Prioritet: 6  
Hovedstol: 15.593 DKK  
Kreditor: Repay Finance A/S

Dato/løbenummer: 04.07.2018-1009927728  
Prioritet: 7

Hovedstol: 51.237 DKK  
Kreditor: Ultimo Portfolio Investment (Luxembourg) S.A.

Dato/løbenummer: 04.07.2018-1009927779  
Prioritet: 8  
Hovedstol: 6.869 DKK  
Kreditor: Ultimo Portfolio Investment (Luxembourg) S.A.

Dato/løbenummer: 04.07.2018-1009927809  
Prioritet: 9  
Hovedstol: 63.097 DKK  
Kreditor: Ultimo Portfolio Investment (Luxembourg) S.A.

---

**Dokument:**

Dato/løbenummer: 04.03.2019-1010530481  
Prioritet: 13  
Dokumenttype: Udlæg  
Hovedstol: 12.101 DKK  
Rentesats: 0 %

---

**Kreditorer:**

Navn: CIRCLE K DANMARK A/S  
Cvr-nr.: 28142412

---

**Debitorer:**

Navn: Michael Pedersen  
Cpr-nr.: 130579-\*\*\*\*

---

**Anmærkninger:**

Dato/løbenummer: 19810914-953787-76  
Servitut: Servitut

Dato/løbenummer: 03.10.2018-1010158356  
Prioritet: 10  
Hovedstol: 48.547 DKK  
Kreditor: Lowell Danmark A/S

Dato/løbenummer: 03.10.2018-1010161363  
Prioritet: 11  
Hovedstol: 347.314 DKK  
Kreditor: Lowell Danmark A/S

Dato/løbenummer: 30.11.2018-1010316460  
Prioritet: 12  
Hovedstol: 14.170 DKK  
Kreditor: Alektum Capital AG

Dato/løbenummer: 19891013-953788-76

Servitut: Servitut

Dato/løbenummer: 20080116-3370-76  
Servitut: Servitut

Dato/løbenummer: 18.06.2013-1004610494  
Prioritet: 4  
Dokumenttype: Realkreditpantebrev  
Hovedstol: 570.000 DKK  
Rentesats: 3 %  
Låntype: Obligationslån  
Særlige lånevilkår: Mulighed for afdragsfrihed  
Kreditor: TOTALKREDIT A/S

Dato/løbenummer: 12.09.2003-86313-76  
Prioritet: 5  
Dokumenttype: Ejerpantebrev  
Hovedstol: 300.000 DKK  
Kreditor: Michael Pedersen

Dato/løbenummer: 03.07.2018-1009923049  
Prioritet: 6  
Hovedstol: 15.593 DKK  
Kreditor: Repay Finance A/S

Dato/løbenummer: 04.07.2018-1009927728  
Prioritet: 7  
Hovedstol: 51.237 DKK  
Kreditor: Ultimo Portfolio Investment (Luxembourg) S.A.

Dato/løbenummer: 04.07.2018-1009927779  
Prioritet: 8  
Hovedstol: 6.869 DKK  
Kreditor: Ultimo Portfolio Investment (Luxembourg) S.A.

Dato/løbenummer: 04.07.2018-1009927809  
Prioritet: 9  
Hovedstol: 63.097 DKK  
Kreditor: Ultimo Portfolio Investment (Luxembourg) S.A.

---

**Dokument:**

Dato/løbenummer: 20.10.2021-1013345907  
Prioritet: 14  
Dokumenttype: Udlæg  
Hovedstol: 6.487 DKK  
Rentesats: 0 %

---

**Kreditorer:**

Navn: UNO-X DANMARK A/S  
Cvr-nr.: 29818231

---

**Debitorer:**

Navn: Michael Pedersen  
Cpr-nr.: 130579-\*\*\*\*

---

**Anmærkninger:**

Dato/løbenummer: 19810914-953787-76  
Servitut: Servitut

Dato/løbenummer: 03.10.2018-1010158356  
Prioritet: 10  
Hovedstol: 48.547 DKK  
Kreditor: Lowell Danmark A/S

Dato/løbenummer: 03.10.2018-1010161363  
Prioritet: 11  
Hovedstol: 347.314 DKK  
Kreditor: Lowell Danmark A/S

Dato/løbenummer: 30.11.2018-1010316460  
Prioritet: 12  
Hovedstol: 14.170 DKK  
Kreditor: Alektum Capital AG

Dato/løbenummer: 04.03.2019-1010530481  
Prioritet: 13  
Hovedstol: 12.101 DKK  
Kreditor: CIRCLE K DANMARK A/S

Dato/løbenummer: 19891013-953788-76  
Servitut: Servitut

Dato/løbenummer: 20080116-3370-76  
Servitut: Servitut

Dato/løbenummer: 18.06.2013-1004610494  
Prioritet: 4  
Dokumenttype: Realkreditpantebrev  
Hovedstol: 570.000 DKK  
Rentesats: 3 %  
Låntype: Obligationslån  
Særlige lånevilkår: Mulighed for afdragsfrihed  
Kreditor: TOTALKREDIT A/S

Dato/løbenummer: 12.09.2003-86313-76  
Prioritet: 5  
Dokumenttype: Ejerpantebrev  
Hovedstol: 300.000 DKK  
Kreditor: Michael Pedersen

Dato/løbenummer: 03.07.2018-1009923049  
Prioritet: 6  
Hovedstol: 15.593 DKK

Kreditor: Repay Finance A/S

Dato/løbenummer: 04.07.2018-1009927728  
Prioritet: 7  
Hovedstol: 51.237 DKK  
Kreditor: Ultimo Portfolio Investment (Luxembourg) S.A.

Dato/løbenummer: 04.07.2018-1009927779  
Prioritet: 8  
Hovedstol: 6.869 DKK  
Kreditor: Ultimo Portfolio Investment (Luxembourg) S.A.

Dato/løbenummer: 04.07.2018-1009927809  
Prioritet: 9  
Hovedstol: 63.097 DKK  
Kreditor: Ultimo Portfolio Investment (Luxembourg) S.A.

---

---

**Dokument:**

Dato/løbenummer: 16.01.2024-1015405641  
Prioritet: 15  
Dokumenttype: Udlæg  
Hovedstol: 122.293 DKK  
Rentesats: 0 %

---

**Kreditorer:**

Navn: Intrum Investment

---

**Debitorer:**

Navn: Michael Pedersen  
Cpr-nr.: 130579-\*\*\*\*

---

**Anmærkninger:**

Dato/løbenummer: 19810914-953787-76  
Servitut: Servitut

Dato/løbenummer: 03.10.2018-1010158356  
Prioritet: 10  
Hovedstol: 48.547 DKK  
Kreditor: Lowell Danmark A/S

Dato/løbenummer: 03.10.2018-1010161363  
Prioritet: 11  
Hovedstol: 347.314 DKK  
Kreditor: Lowell Danmark A/S

Dato/løbenummer: 30.11.2018-1010316460  
Prioritet: 12  
Hovedstol: 14.170 DKK

Kreditor: Alektum Capital AG

Dato/løbenummer: 04.03.2019-1010530481  
Prioritet: 13  
Hovedstol: 12.101 DKK  
Kreditor: CIRCLE K DANMARK A/S

Dato/løbenummer: 20.10.2021-1013345907  
Prioritet: 14  
Hovedstol: 6.487 DKK  
Kreditor: UNO-X DANMARK A/S

Dato/løbenummer: 19891013-953788-76  
Servitut: Servitut

Dato/løbenummer: 20080116-3370-76  
Servitut: Servitut

Dato/løbenummer: 18.06.2013-1004610494  
Prioritet: 4  
Dokumenttype: Realkreditpantebrev  
Hovedstol: 570.000 DKK  
Rentesats: 3 %  
Låntype: Obligationslån  
Særlige lånevilkår: Mulighed for afdragsfrihed  
Kreditor: TOTALKREDIT A/S

Dato/løbenummer: 12.09.2003-86313-76  
Prioritet: 5  
Dokumenttype: Ejerpantebrev  
Hovedstol: 300.000 DKK  
Kreditor: Michael Pedersen

Dato/løbenummer: 03.07.2018-1009923049  
Prioritet: 6  
Hovedstol: 15.593 DKK  
Kreditor: Repay Finance A/S

Dato/løbenummer: 04.07.2018-1009927728  
Prioritet: 7  
Hovedstol: 51.237 DKK  
Kreditor: Ultimo Portfolio Investment (Luxembourg) S.A.

Dato/løbenummer: 04.07.2018-1009927779  
Prioritet: 8  
Hovedstol: 6.869 DKK  
Kreditor: Ultimo Portfolio Investment (Luxembourg) S.A.

Dato/løbenummer: 04.07.2018-1009927809  
Prioritet: 9  
Hovedstol: 63.097 DKK  
Kreditor: Ultimo Portfolio Investment (Luxembourg) S.A.

---

---

**Dokument:**

Dato/løbenummer: 12.02.2024-1015466977  
Prioritet: 16  
Dokumenttype: Udlæg  
Hovedstol: 16.762 DKK  
Rentesats: 0 %

---

**Kreditorer:**

Navn: Mozipo ApS  
Cvr-nr.: 36892137

---

**Debitorer:**

Navn: Michael Pedersen  
Cpr-nr.: 130579-\*\*\*\*

---

**Anmærkninger:**

Dato/løbenummer: 19810914-953787-76  
Servitut: Servitut

Dato/løbenummer: 03.10.2018-1010158356  
Prioritet: 10  
Hovedstol: 48.547 DKK  
Kreditor: Lowell Danmark A/S

Dato/løbenummer: 03.10.2018-1010161363  
Prioritet: 11  
Hovedstol: 347.314 DKK  
Kreditor: Lowell Danmark A/S

Dato/løbenummer: 30.11.2018-1010316460  
Prioritet: 12  
Hovedstol: 14.170 DKK  
Kreditor: Alektum Capital AG

Dato/løbenummer: 04.03.2019-1010530481  
Prioritet: 13  
Hovedstol: 12.101 DKK  
Kreditor: CIRCLE K DANMARK A/S

Dato/løbenummer: 20.10.2021-1013345907  
Prioritet: 14  
Hovedstol: 6.487 DKK  
Kreditor: UNO-X DANMARK A/S

Dato/løbenummer: 16.01.2024-1015405641  
Prioritet: 15  
Hovedstol: 122.293 DKK  
Kreditor: Intrum Investment

Dato/løbenummer: 19891013-953788-76



Servitut:	Servitut
Dato/løbenummer:	20080116-3370-76
Servitut:	Servitut
Dato/løbenummer:	18.06.2013-1004610494
Prioritet:	4
Dokumenttype:	Realkreditpantebrev
Hovedstol:	570.000 DKK
Rentesats:	3 %
Låntype:	Obligationslån
Særlige lånevilkår:	Mulighed for afdragsfrihed
Kreditor:	TOTALKREDIT A/S
Dato/løbenummer:	12.09.2003-86313-76
Prioritet:	5
Dokumenttype:	Ejerpantebrev
Hovedstol:	300.000 DKK
Kreditor:	Michael Pedersen
Dato/løbenummer:	03.07.2018-1009923049
Prioritet:	6
Hovedstol:	15.593 DKK
Kreditor:	Repay Finance A/S
Dato/løbenummer:	04.07.2018-1009927728
Prioritet:	7
Hovedstol:	51.237 DKK
Kreditor:	Ultimo Portfolio Investment (Luxembourg) S.A.
Dato/løbenummer:	04.07.2018-1009927779
Prioritet:	8
Hovedstol:	6.869 DKK
Kreditor:	Ultimo Portfolio Investment (Luxembourg) S.A.
Dato/løbenummer:	04.07.2018-1009927809
Prioritet:	9
Hovedstol:	63.097 DKK
Kreditor:	Ultimo Portfolio Investment (Luxembourg) S.A.

---

**Tillægstekst:**

Ideel andel  
Alene lyst i debitors tilhørende ideelle andel.

---



---

**Dokument:**

Dato/løbenummer:	17.06.2024-1015768440
Prioritet:	17
Dokumenttype:	Udlæg
Hovedstol:	392.735 DKK
Rentesats:	0 %

---

**Kreditorer:**

Navn: Skatteforvaltningen  
Cvr-nr.: 19552101

---

**Debitorer:**

Navn: Michael Pedersen  
Cpr-nr.: 130579-\*\*\*\*

---

**Anmærkninger:**

Dato/løbenummer: 19810914-953787-76  
Servitut: Servitut

Dato/løbenummer: 03.10.2018-1010158356  
Prioritet: 10  
Hovedstol: 48.547 DKK  
Kreditor: Lowell Danmark A/S

Dato/løbenummer: 03.10.2018-1010161363  
Prioritet: 11  
Hovedstol: 347.314 DKK  
Kreditor: Lowell Danmark A/S

Dato/løbenummer: 30.11.2018-1010316460  
Prioritet: 12  
Hovedstol: 14.170 DKK  
Kreditor: Alektum Capital AG

Dato/løbenummer: 04.03.2019-1010530481  
Prioritet: 13  
Hovedstol: 12.101 DKK  
Kreditor: CIRCLE K DANMARK A/S

Dato/løbenummer: 20.10.2021-1013345907  
Prioritet: 14  
Hovedstol: 6.487 DKK  
Kreditor: UNO-X DANMARK A/S

Dato/løbenummer: 16.01.2024-1015405641  
Prioritet: 15  
Hovedstol: 122.293 DKK  
Kreditor: Intrum Investment

Dato/løbenummer: 12.02.2024-1015466977  
Prioritet: 16  
Hovedstol: 16.762 DKK  
Kreditor: Mozipo ApS

Dato/løbenummer: 19891013-953788-76  
Servitut: Servitut

Dato/løbenummer: 20080116-3370-76

Servitut: Servitut  
Dato/løbenummer: 18.06.2013-1004610494  
Prioritet: 4  
Dokumenttype: Realkreditpantebrev  
Hovedstol: 570.000 DKK  
Rentesats: 3 %  
Låntype: Obligationslån  
Særlige lånevilkår: Mulighed for afdragsfrihed  
Kreditor: TOTALKREDIT A/S

Dato/løbenummer: 12.09.2003-86313-76  
Prioritet: 5  
Dokumenttype: Ejerpantebrev  
Hovedstol: 300.000 DKK  
Kreditor: Michael Pedersen

Dato/løbenummer: 03.07.2018-1009923049  
Prioritet: 6  
Hovedstol: 15.593 DKK  
Kreditor: Repay Finance A/S

Dato/løbenummer: 04.07.2018-1009927728  
Prioritet: 7  
Hovedstol: 51.237 DKK  
Kreditor: Ultimo Portfolio Investment (Luxembourg) S.A.

Dato/løbenummer: 04.07.2018-1009927779  
Prioritet: 8  
Hovedstol: 6.869 DKK  
Kreditor: Ultimo Portfolio Investment (Luxembourg) S.A.

Dato/løbenummer: 04.07.2018-1009927809  
Prioritet: 9  
Hovedstol: 63.097 DKK  
Kreditor: Ultimo Portfolio Investment (Luxembourg) S.A.

---

**Dokument:**

Dato/løbenummer: 06.08.2024-1015896568  
Prioritet: 18  
Dokumenttype: Udlæg  
Hovedstol: 612.040 DKK  
Rentesats: 0 %

---

**Kreditorer:**

Navn: LOWELL DANMARK A/S  
Cvr-nr.: 18457970

---

**Debitorer:**

Navn: Michael Pedersen  
Cpr-nr.: 130579-\*\*\*\*

---

**Anmærkninger:**

Dato/løbenummer: 19810914-953787-76  
Servitut: Servitut

Dato/løbenummer: 03.10.2018-1010158356  
Prioritet: 10  
Hovedstol: 48.547 DKK  
Kreditor: Lowell Danmark A/S

Dato/løbenummer: 03.10.2018-1010161363  
Prioritet: 11  
Hovedstol: 347.314 DKK  
Kreditor: Lowell Danmark A/S

Dato/løbenummer: 30.11.2018-1010316460  
Prioritet: 12  
Hovedstol: 14.170 DKK  
Kreditor: Alektum Capital AG

Dato/løbenummer: 04.03.2019-1010530481  
Prioritet: 13  
Hovedstol: 12.101 DKK  
Kreditor: CIRCLE K DANMARK A/S

Dato/løbenummer: 20.10.2021-1013345907  
Prioritet: 14  
Hovedstol: 6.487 DKK  
Kreditor: UNO-X DANMARK A/S

Dato/løbenummer: 16.01.2024-1015405641  
Prioritet: 15  
Hovedstol: 122.293 DKK  
Kreditor: Intrum Investment

Dato/løbenummer: 12.02.2024-1015466977  
Prioritet: 16  
Hovedstol: 16.762 DKK  
Kreditor: Mozipo ApS

Dato/løbenummer: 17.06.2024-1015768440  
Prioritet: 17  
Hovedstol: 392.735 DKK  
Kreditor: Skatteforvaltningen

Dato/løbenummer: 19891013-953788-76  
Servitut: Servitut

Dato/løbenummer: 20080116-3370-76  
Servitut: Servitut

Dato/løbenummer: 18.06.2013-1004610494

Prioritet: 4  
Dokumenttype: Realkreditpantebrev  
Hovedstol: 570.000 DKK  
Rentesats: 3 %  
Låntype: Obligationslån  
Særlige lånevilkår: Mulighed for afdragsfrihed  
Kreditor: TOTALKREDIT A/S

Dato/løbenummer: 12.09.2003-86313-76  
Prioritet: 5  
Dokumenttype: Ejerpantebrev  
Hovedstol: 300.000 DKK  
Kreditor: Michael Pedersen

Dato/løbenummer: 03.07.2018-1009923049  
Prioritet: 6  
Hovedstol: 15.593 DKK  
Kreditor: Repay Finance A/S

Dato/løbenummer: 04.07.2018-1009927728  
Prioritet: 7  
Hovedstol: 51.237 DKK  
Kreditor: Ultimo Portfolio Investment (Luxembourg) S.A.

Dato/løbenummer: 04.07.2018-1009927779  
Prioritet: 8  
Hovedstol: 6.869 DKK  
Kreditor: Ultimo Portfolio Investment (Luxembourg) S.A.

Dato/løbenummer: 04.07.2018-1009927809  
Prioritet: 9  
Hovedstol: 63.097 DKK  
Kreditor: Ultimo Portfolio Investment (Luxembourg) S.A.

---

**Dokument:**

Dato/løbenummer: 06.08.2024-1015896577  
Prioritet: 19  
Dokumenttype: Udlæg  
Hovedstol: 5.488 DKK  
Rentesats: 0 %

---

**Kreditorer:**

Navn: GJENSIDIGE FORSIKRING, DANSK FILIAL AF  
GJENSIDIGE FORSIKRING ASA, NORGE  
Cvr-nr.: 33259247

---

**Debitorer:**

Navn: Michael Pedersen  
Cpr-nr.: 130579-\*\*\*\*

---

**Anmærkninger:**

Dato/løbenummer: 19810914-953787-76  
Servitut: Servitut

Dato/løbenummer: 03.10.2018-1010158356  
Prioritet: 10  
Hovedstol: 48.547 DKK  
Kreditor: Lowell Danmark A/S

Dato/løbenummer: 03.10.2018-1010161363  
Prioritet: 11  
Hovedstol: 347.314 DKK  
Kreditor: Lowell Danmark A/S

Dato/løbenummer: 30.11.2018-1010316460  
Prioritet: 12  
Hovedstol: 14.170 DKK  
Kreditor: Alektum Capital AG

Dato/løbenummer: 04.03.2019-1010530481  
Prioritet: 13  
Hovedstol: 12.101 DKK  
Kreditor: CIRCLE K DANMARK A/S

Dato/løbenummer: 20.10.2021-1013345907  
Prioritet: 14  
Hovedstol: 6.487 DKK  
Kreditor: UNO-X DANMARK A/S

Dato/løbenummer: 16.01.2024-1015405641  
Prioritet: 15  
Hovedstol: 122.293 DKK  
Kreditor: Intrum Investment

Dato/løbenummer: 12.02.2024-1015466977  
Prioritet: 16  
Hovedstol: 16.762 DKK  
Kreditor: Mozipo ApS

Dato/løbenummer: 17.06.2024-1015768440  
Prioritet: 17  
Hovedstol: 392.735 DKK  
Kreditor: Skatteforvaltningen

Dato/løbenummer: 06.08.2024-1015896568  
Prioritet: 18  
Hovedstol: 612.040 DKK  
Kreditor: LOWELL DANMARK A/S

Dato/løbenummer: 19891013-953788-76  
Servitut: Servitut

Dato/løbenummer: 20080116-3370-76

Servitut: Servitut  
Dato/løbenummer: 18.06.2013-1004610494  
Prioritet: 4  
Dokumenttype: Realkreditpantebrev  
Hovedstol: 570.000 DKK  
Rentesats: 3 %  
Låntype: Obligationslån  
Særlige lånevilkår: Mulighed for afdragsfrihed  
Kreditor: TOTALKREDIT A/S

Dato/løbenummer: 12.09.2003-86313-76  
Prioritet: 5  
Dokumenttype: Ejerpantebrev  
Hovedstol: 300.000 DKK  
Kreditor: Michael Pedersen

Dato/løbenummer: 03.07.2018-1009923049  
Prioritet: 6  
Hovedstol: 15.593 DKK  
Kreditor: Repay Finance A/S

Dato/løbenummer: 04.07.2018-1009927728  
Prioritet: 7  
Hovedstol: 51.237 DKK  
Kreditor: Ultimo Portfolio Investment (Luxembourg) S.A.

Dato/løbenummer: 04.07.2018-1009927779  
Prioritet: 8  
Hovedstol: 6.869 DKK  
Kreditor: Ultimo Portfolio Investment (Luxembourg) S.A.

Dato/løbenummer: 04.07.2018-1009927809  
Prioritet: 9  
Hovedstol: 63.097 DKK  
Kreditor: Ultimo Portfolio Investment (Luxembourg) S.A.

---

**Dokument:**

Dato/løbenummer: 06.08.2024-1015896854  
Prioritet: 20  
Dokumenttype: Udlæg  
Hovedstol: 201.571 DKK  
Rentesats: 0 %

---

**Kreditorer:**

Navn: Intrum Debt Finance AG

---

**Debitorer:**

Navn: Michael Pedersen

Cpr-nr.: 130579-\*\*\*\*

---

**Anmærkninger:**

Dato/løbenummer: 19810914-953787-76  
Servitut: Servitut

Dato/løbenummer: 03.10.2018-1010158356  
Prioritet: 10  
Hovedstol: 48.547 DKK  
Kreditor: Lowell Danmark A/S

Dato/løbenummer: 03.10.2018-1010161363  
Prioritet: 11  
Hovedstol: 347.314 DKK  
Kreditor: Lowell Danmark A/S

Dato/løbenummer: 30.11.2018-1010316460  
Prioritet: 12  
Hovedstol: 14.170 DKK  
Kreditor: Alektum Capital AG

Dato/løbenummer: 04.03.2019-1010530481  
Prioritet: 13  
Hovedstol: 12.101 DKK  
Kreditor: CIRCLE K DANMARK A/S

Dato/løbenummer: 20.10.2021-1013345907  
Prioritet: 14  
Hovedstol: 6.487 DKK  
Kreditor: UNO-X DANMARK A/S

Dato/løbenummer: 16.01.2024-1015405641  
Prioritet: 15  
Hovedstol: 122.293 DKK  
Kreditor: Intrum Investment

Dato/løbenummer: 12.02.2024-1015466977  
Prioritet: 16  
Hovedstol: 16.762 DKK  
Kreditor: Mozipo ApS

Dato/løbenummer: 17.06.2024-1015768440  
Prioritet: 17  
Hovedstol: 392.735 DKK  
Kreditor: Skatteforvaltningen

Dato/løbenummer: 06.08.2024-1015896568  
Prioritet: 18  
Hovedstol: 612.040 DKK  
Kreditor: LOWELL DANMARK A/S

Dato/løbenummer: 06.08.2024-1015896577  
Prioritet: 19  
Hovedstol: 5.488 DKK



Kreditor: GJENSIDIGE FORSIKRING, DANSK FILIAL AF  
GJENSIDIGE FORSIKRING ASA, NORGE

Dato/løbenummer: 19891013-953788-76  
Servitut: Servitut

Dato/løbenummer: 20080116-3370-76  
Servitut: Servitut

Dato/løbenummer: 18.06.2013-1004610494  
Prioritet: 4  
Dokumenttype: Realkreditpantebrev  
Hovedstol: 570.000 DKK  
Rentesats: 3 %  
Låntype: Obligationslån  
Særlige lånevilkår: Mulighed for afdragsfrihed  
Kreditor: TOTALKREDIT A/S

Dato/løbenummer: 12.09.2003-86313-76  
Prioritet: 5  
Dokumenttype: Ejerpantebrev  
Hovedstol: 300.000 DKK  
Kreditor: Michael Pedersen

Dato/løbenummer: 03.07.2018-1009923049  
Prioritet: 6  
Hovedstol: 15.593 DKK  
Kreditor: Repay Finance A/S

Dato/løbenummer: 04.07.2018-1009927728  
Prioritet: 7  
Hovedstol: 51.237 DKK  
Kreditor: Ultimo Portfolio Investment (Luxembourg) S.A.

Dato/løbenummer: 04.07.2018-1009927779  
Prioritet: 8  
Hovedstol: 6.869 DKK  
Kreditor: Ultimo Portfolio Investment (Luxembourg) S.A.

Dato/løbenummer: 04.07.2018-1009927809  
Prioritet: 9  
Hovedstol: 63.097 DKK  
Kreditor: Ultimo Portfolio Investment (Luxembourg) S.A.

---

**Dokument:**

Dato/løbenummer: 30.08.2024-1015962121  
Prioritet: 21  
Dokumenttype: Udlæg  
Hovedstol: 33.730 DKK  
Rentesats: 0 %

---

**Kreditorer:**

Navn: Ultimo Portfolio Investment (Luxembourg)

---

**Debitorer:**

Navn: Michael Pedersen  
Cpr-nr.: 130579-\*\*\*\*

---

**Anmærkninger:**

Dato/løbenummer: 19810914-953787-76  
Servitut: Servitut

Dato/løbenummer: 03.10.2018-1010158356  
Prioritet: 10  
Hovedstol: 48.547 DKK  
Kreditor: Lowell Danmark A/S

Dato/løbenummer: 03.10.2018-1010161363  
Prioritet: 11  
Hovedstol: 347.314 DKK  
Kreditor: Lowell Danmark A/S

Dato/løbenummer: 30.11.2018-1010316460  
Prioritet: 12  
Hovedstol: 14.170 DKK  
Kreditor: Alektum Capital AG

Dato/løbenummer: 04.03.2019-1010530481  
Prioritet: 13  
Hovedstol: 12.101 DKK  
Kreditor: CIRCLE K DANMARK A/S

Dato/løbenummer: 20.10.2021-1013345907  
Prioritet: 14  
Hovedstol: 6.487 DKK  
Kreditor: UNO-X DANMARK A/S

Dato/løbenummer: 16.01.2024-1015405641  
Prioritet: 15  
Hovedstol: 122.293 DKK  
Kreditor: Intrum Investment

Dato/løbenummer: 12.02.2024-1015466977  
Prioritet: 16  
Hovedstol: 16.762 DKK  
Kreditor: Mozipo ApS

Dato/løbenummer: 17.06.2024-1015768440  
Prioritet: 17  
Hovedstol: 392.735 DKK  
Kreditor: Skatteforvaltningen

Dato/løbenummer: 06.08.2024-1015896568

Prioritet: 18  
Hovedstol: 612.040 DKK  
Kreditor: LOWELL DANMARK A/S

Dato/løbenummer: 06.08.2024-1015896577  
Prioritet: 19  
Hovedstol: 5.488 DKK  
Kreditor: GJENSIDIGE FORSIKRING, DANSK FILIAL AF  
GJENSIDIGE FORSIKRING ASA, NORGE

Dato/løbenummer: 19891013-953788-76  
Servitut: Servitut

Dato/løbenummer: 06.08.2024-1015896854  
Prioritet: 20  
Hovedstol: 201.571 DKK  
Kreditor: Intrum Debt Finance AG

Dato/løbenummer: 20080116-3370-76  
Servitut: Servitut

Dato/løbenummer: 18.06.2013-1004610494  
Prioritet: 4  
Dokumenttype: Realkreditpantebrev  
Hovedstol: 570.000 DKK  
Rentesats: 3 %  
Låntype: Obligationslån  
Særlige lånevilkår: Mulighed for afdragsfrihed  
Kreditor: TOTALKREDIT A/S

Dato/løbenummer: 12.09.2003-86313-76  
Prioritet: 5  
Dokumenttype: Ejerpantebrev  
Hovedstol: 300.000 DKK  
Kreditor: Michael Pedersen

Dato/løbenummer: 03.07.2018-1009923049  
Prioritet: 6  
Hovedstol: 15.593 DKK  
Kreditor: Repay Finance A/S

Dato/løbenummer: 04.07.2018-1009927728  
Prioritet: 7  
Hovedstol: 51.237 DKK  
Kreditor: Ultimo Portfolio Investment (Luxembourg) S.A.

Dato/løbenummer: 04.07.2018-1009927779  
Prioritet: 8  
Hovedstol: 6.869 DKK  
Kreditor: Ultimo Portfolio Investment (Luxembourg) S.A.

Dato/løbenummer: 04.07.2018-1009927809  
Prioritet: 9  
Hovedstol: 63.097 DKK  
Kreditor: Ultimo Portfolio Investment (Luxembourg) S.A.

---

**Afgiftspantebrev:**

Dato/løbenummer: 12.11.2009-1000100631  
Prioritet: 22  
Hovedstol: 360.000 DKK

---

**Senest påtegnet:**

Dato: 10.09.2013 09:13:37

---

**Afgiftspantebrev:**

Dato/løbenummer: 18.06.2013-1004610497  
Prioritet: 23  
Hovedstol: 190.000 DKK

---

**Senest påtegnet:**

Dato: 05.04.2024 05:16:01

---

## Servitutter

---

**Dokument:**

Dato/løbenummer: 14.09.1981-953787-76  
Prioritet: 1  
Dokumenttype: Servitut

Akt nr: 76\_AD-A\_480

---

**Færdsel:**

Vejret

---

**Andet:**

Andet

---

**Tillægstekst:**

Tillægstekst  
Dok om færdselsret mv

---

---

**Dokument:**

Dato/løbenummer: 13.10.1989-953788-76  
Prioritet: 2  
Dokumenttype: Servitut

Akt nr: 76\_AD-A\_378

---

**Tillægstekst:**

Tillægstekst  
Dok om tilslutningspligt mv

---

---

**Dokument:**

Dato/løbenummer: 16.01.2008-3370-76  
Prioritet: 3  
Dokumenttype: Servitut

---

**Ledninger:**

Forsyning / afløb

---

**Andet:**

Andet

---

**Tillægstekst:**

Tillægstekst  
Dok om forsynings-/afløbsledninger mv

---

## Øvrige oplysninger

---

**Ejendomsvurdering:**

Ejendomsværdi: 1.150.000 DKK  
Grundværdi: 135.000 DKK  
Vurderingsdato: 01.10.2020  
Kommunekode: 0851  
Ejendomsnummer (BBR-nr.): 631262

---

**Indskannet akt:**

Akt nr: 76\_AD-A\_179

Matr. nr. 9f og 9k  
Sdr. Kongerslev By,  
(Ejerlejlighedsnr.) Sdr. Kongerslev,  
Sejlflød kommune,  
Gade og husnr. Nordjyllands amt.

Anmelder:

Landinspektørfirma  
Bøgeholt-Laursen I/S,  
Mølledamsvej 4,  
9575 Terndrup.

J.nr. 14136

### DEKLARATION

I henhold til kendelse afsagt efter bestemmelserne i § 54 - 56 i lov om private fællesveje, lovbekg. nr. 288 af 7. juni 1972 med senere ændringer pålægges ejendommene matr.nre. 9f og 9k Sdr. Kongerslev By, Sdr. Kongerslev, herved følgende bestemmelser:

Den til enhver tid værende ejer eller bruger af matr.nr. 9k Sdr. Kongerslev By, Sdr. Kongerslev, har færdselsret ad den på vedhæftede rids viste private fællesvej, der ligger i varierende bredde over matr. nr. 9f smst. Retten gælder såvel kørende som gående færdsel til bageriet og beboelsen på matr.nr. 9k.

Vejen skal vedligeholdes som en god grusvej.

Udgifterne til vedligeholdelsen deles mellem ejerne af matr.nr. 9f og 9k med llige store andele til hver.

Påtaleberettiget er f.s.v. ang. vejretten den tinglyste ejer af matr.nr. 9k Sdr. Kongerslev By, Sdr. Kongerslev, og f.s.v. ang. spørgsmål om vedligeholdelse og udgiftsfordeling de tinglyste ejere af matr.nr. 9f og 9k Sdr. Kongerslev By, Sdr. Kongerslev, hver for sig.

Bestemmelserne begæres tinglyst på matr.nre. 9f og 9k Sdr. Kongerslev By, Sdr. Kongerslev, idet der med hensyn til servitutter, grundbyrder og pantehæftelser henvises til ejendommens blade i tingbogen.

Sejlflød byråd, den 8 / 9 1981.

Otto B. Wroblewski, Nytorv 19, 1450 København K. Jens Toft (sign.) borgmester C. Skytte (sign.) kammerr

INDFØRT I DAGBOGEN FOR  
AALBORG BY- OG HERREDSRFT

14.09.81 \* 18737 C

LYST

E. Mikkelsen

Genpartens rigtighed  
beholdes.  
Rettan i Aalborg

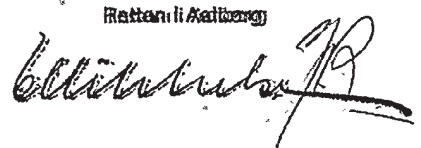
A handwritten signature in cursive script, appearing to read 'E. Mikkelsen', written over the printed text.

At denne kort-genpart er nøjagtig genpart af det originale kort vedrørende ejendommen (e)

mtr. nr. 9f og 9k Sdr. Kongerslev By, Sdr. Kongerslev

attesteres herved. Terndrup d. 27. aug. 1981

Landinspektør.

Justitsministeriets genpartkalkulerlærer. Til kort.

Matr. nre. 9f og 9k

Sdr. Kongerslev By, Sdr. Kongerslev

Sejlfjord kommune

Nordjyllands amt

Udfærdiget i anledning af tinglysning af  
deklaration om færdselsret på den med  
gul farve viste vej.

Terndrup i august 1981.

1:500

Elektra A/S 01-12 42 22

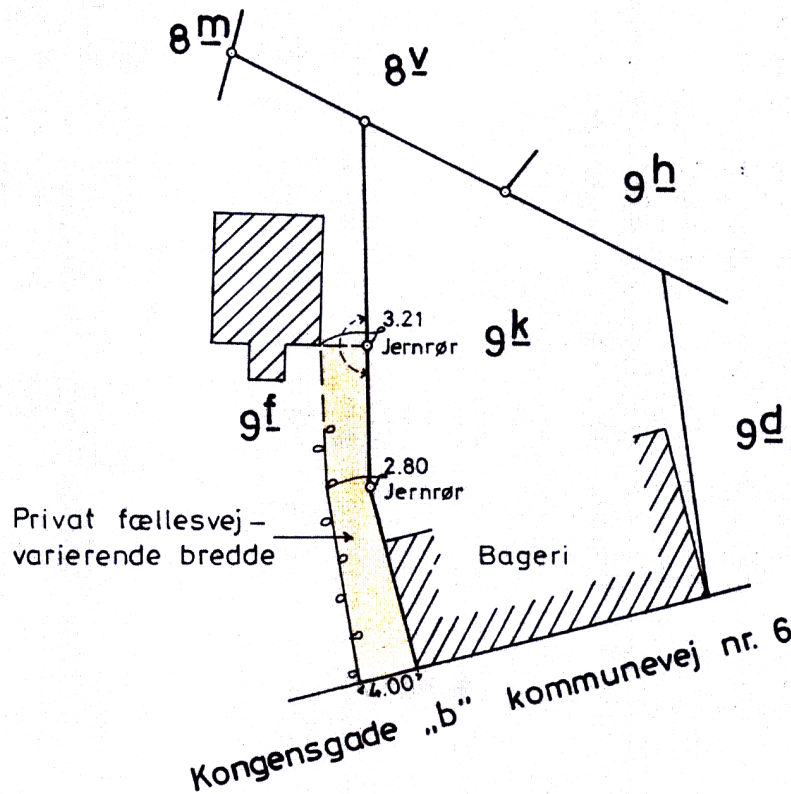

DSS 88302473  
76\_AD-A\_480  
Bulk Farve

237204



LANDINSPEKTØRFIRMA  
BØGEHOLT-LAURSEN

9575 TERNDROP . 9580 HADSUND

(08) 33 52 33 . (08) 57 19 66

Sag nr. 14.136

Bestillings-  
formular

Y-1 fløj



## Vurderingsfortegnelsen

Søger du information om de nye ejendomsvurderinger for 2020, skal du gå til vurderingsportalen.dk.

Her på siden kan du finde oplysninger om de vurderinger, der ligger til grund for ejendomsbeskatningen, indtil vurderinger fra det nye ejendomsvurderingssystem er klar. Vær opmærksom på, at oplysningerne for 2020 er en kopi af vurderingen fra 2019.

Har du spørgsmål, er du velkommen til at ringe til os på 72 22 16 16

### Detaljerede vurderingsoplysninger for 2020

<b>Adresse:</b>	KONGENSGADE 24 (9293) , 9293 KONGERSLEV		
<b>Vurderingsår:</b>	2019 <b>Kopi</b>		
<b>Kommune:</b>	AALBORG	<b>Ejendomsnr.:</b>	631262
<b>Vurderingskreds:</b>	SEJLFLOD		
<b>Benyttelse:</b>	Beboelse	<b>Lejligheds antal:</b>	1
<b>Matrikel:</b>	9 K , SDR. KONGERSLEV	<b>Grundareal:</b>	610
<b>Ejendomsværdi:</b>	1.150.000	<b>Grundværdi:</b>	135.000

Vis "Grundværdispecifikationer"

Vis Værdier til brug for ejendomsværdiskatteloft

Vis tidligere vurdering

#### Grundværdispecifikationer:

Nr.	Prisbetegnelse	Areal/Enhed	Enhedsbeløb	Total
01	Kvmpris standard	610	100 kr.	61.000 kr.
02	Bygretpris standard	1	80.000 kr.	80.000 kr.
03	Nedslag regulering	0	6.000 kr.	-6.000 kr.
I alt:				135.000 kr.

#### Værdier til brug for ejendomsværdiskatteloft:

Ejendomsværdi 2001:	920.000 kr.	Ejendomsværdi 2002:	980.000 kr.
Ejendomsværdiskatteloftet beregnet på grundlag af 2001 + 5%:		966.000 kr.	

Vis tidligere vurdering

**Aalborg Kommune**

BBR myndigheden

Afsender

Aalborg Kommune, BBR myndigheden  
Stigsborg Brygge 5, 9400 Nørresundby**BBR-Meddelelse**

(Udskrift af oplysninger fra Bygnings- og Boligregistret)

Kommune nr.:

851

Udskrift dato:

09-09-2024

BBE-nr.:

3338415

BBR adresse:

Kongensgade 24 (Vejkode: 1052), 9293 Kongerslev

Denne BBR-meddelelse er hentet via selvbetjening.

Fejl eller mangler i udskriften bedes meddelt til kommunen via e-mailadressen eller telefonnr 9931 2000

**Oplysninger om grunde****Adresse: Kongensgade 24 (vejkode: 1052), 9293 Kongerslev**

Ejerforhold: Privatpersoner eller interessentskab

**Vand & afløb**

Vandforsyning: Privat vandforsyningsanlæg

Afløbsforhold: Afløb til offentligt kloaksystem

**Bemærkninger for grund**

En A - olietank på 2.500 L fra 1960 er opgravet i 1973\_9.12.1980.

En B - olietank på 6.000 L fra 1974 er taget ud af brug og fjernet den 8.7.2011

En B - olietank på 1.500 L fra 2005 er taget ud af brug og fjernet den 7.4.2013.

separatkloakeres senest 1.december 2006.

**Grundareal**

610 m2

**Matrikelnr.**

9k

**Ejerlav**

SDR. KONGERSLEV BY, SDR. KONGERSLEV

**Ejendom**

BBE-nr.: 3338415

**Oplysninger om bygninger****Bygningsnr.: 1****Adresse: Kongensgade 24 (vejkode: 1052), 9293 Kongerslev****Fritliggende enfamiliehus (Bygningens anvendelse 120)**

Matrikelnr.: 9k

Beliggenhed (kvalitet): Sikker

Til-/ombygningsår: 1988

Antal helårsboliger med køkken: 1

Landsejerlavnavn: SDR. KONGERSLEV BY, SDR. KONGERSLEV

Opførelsesår: 1974

Antal etager u. kælder &amp; tagetage: 1

Antal helårsboliger uden køkken: 0

**Materialer**

Ydervæggens materiale: Mursten

Tagdækningsmateriale: Tegl

Kilde til bygningens materialer: Oplyst af ejer eller dennes repræsentant

Areal i grundplan	m2	Samlet andet areal	m2	Bygningens arealanvendelse	m2
Bebygget areal	274	Samlet andet areal	194	Samlet boligareal	191
Overdækket areal	0	Heraf affaldsrum i terræn	0	Heraf areal af lovlig beboelse i kælder	0
<b>Areal i hele bygningen</b>	<b>m2</b>	Heraf indbygget garage	0	Samlet erhvervsareal	0
Samlet bygningsareal (excl. kælder & tagetage)	274	Heraf indbygget carport	0	Heraf erhverv i kælder	0
Samlet kælderareal	6	Heraf indbygget udhus	194	Antal etager u. kælder & tagetage	1
Heraf udnyttet kælder	0	Heraf lukkede overdækninger	0		
Heraf dyb kælder	0	Heraf indbygget udestue el. lign.	0		
Samlet tagetageareal	116	Heraf udvendig efter isolering	0		
		Heraf øvrige arealer	0		

Heraf udnyttet tagetage 111 Heraf indbygget garage i kælder 0

Kilde til bygningsarealer: Oplyst af kommunen

### Energioplysninger

Varmeinstallation: Fjernvarme/blokvarme

### Oplysninger om bolig-/erhvervsenheder

Adresse: Kongensgade 24 (vejkode: 1052), 9293 Kongerslev

Fritliggende enfamiliehus (Anvendelseskode: 120)

Samlet areal:	191 m2	Egentlig beboelseslejlighed med eget køkken
Enhedens erhvervsareal:	0 m2	
Enhedens boligareal:	191 m2	
Andet areal:	0 m2	
Enhedens andel af fælles adgangsareal:	0 m2	
Enhedens andel i fælles boligareal:	0 m2	
Areal af lukket altan/udestue:	0 m2	
Areal af åben altan/tagterrasse:	0 m2	
Tinglyst areal fra Matriklen:	0 m2	

Kilde til arealer: Oplyst af ejer eller dennes repræsentant

Antal værelser: 4

Antal toiletter: 2

Antal badeværelser: 2

Køkkenforhold: Eget køkken med afløb

## Kortmateriale

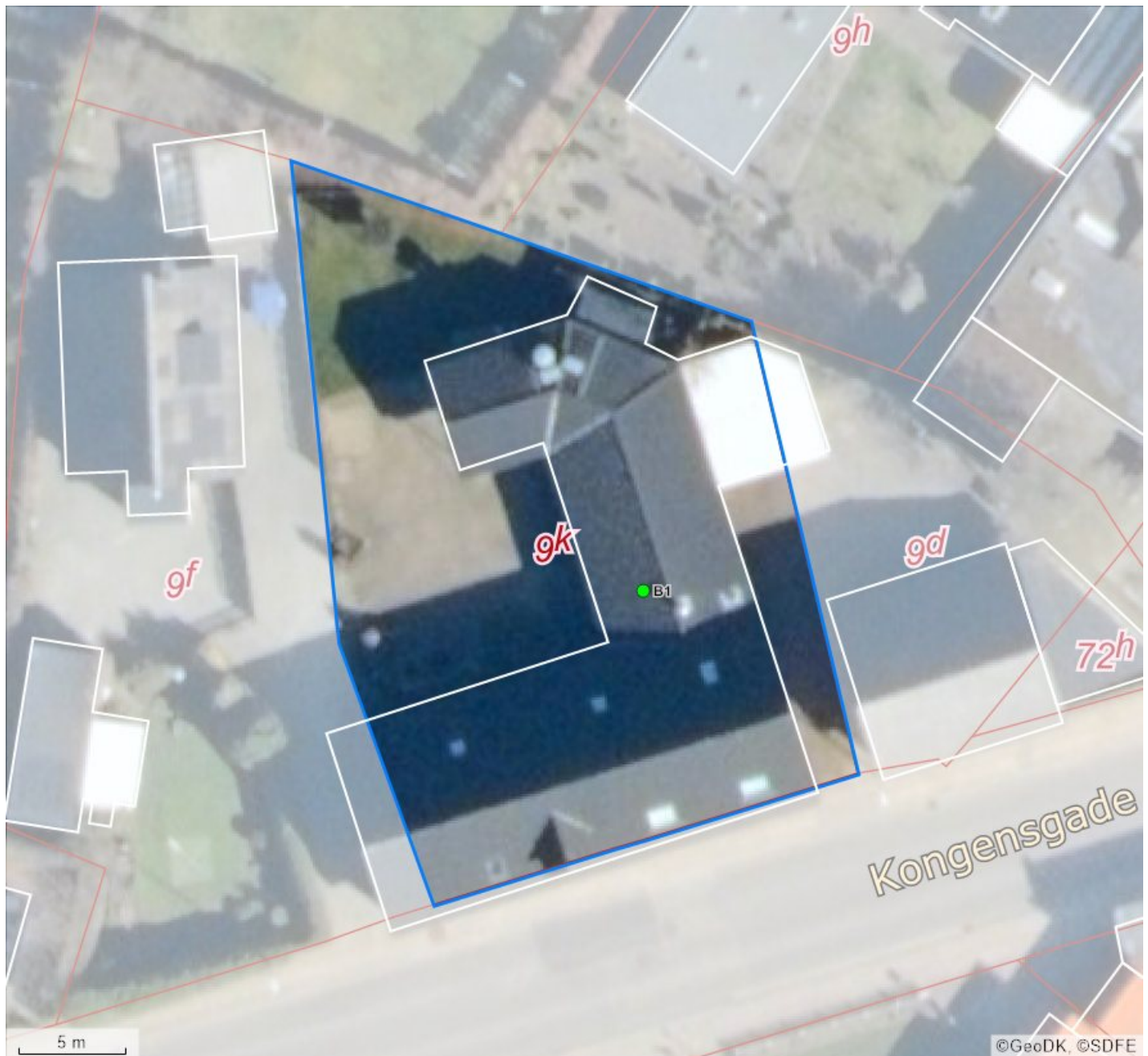

Forkortelser	
<b>B#</b>	Bygningsnummer
<b>T#</b>	Teknisk anlæg nummer
<b>NY</b>	Nybyggeri
<b>*</b>	Bygning på fremmed grund

Punkter i kortet	
<span style="color: green;">●</span>	Punktet er sikkert placeret
<span style="color: red;">●</span>	Punktet er usikkert placeret

Linjer i kortet	
<span style="color: blue;">—</span>	Ejendom
<span style="color: magenta;">—</span>	Jordstykke <sup>1</sup>
<span style="border: 1px solid gray; display: inline-block; width: 20px; height: 10px;"></span>	Bygningsomrids, nøjagtigt <sup>2</sup>
<span style="border: 1px dashed gray; display: inline-block; width: 20px; height: 10px;"></span>	Bygningsomrids, unøjagtigt <sup>3</sup>

- Jordstykke dækker over udstrækningen af det enkelte matrikelnummer.
- Bygningsomridset er nøjagtigt, når dets placering er verificeret af GeoDanmark (se nedenfor).
- Bygningsomridset er unøjagtigt, når dets placering ikke er verificeret af GeoDanmark (se nedenfor).

Du kan få et mere detaljeret geografisk overblik over ejendommen på <https://kort.bbr.dk>.

Kortmaterialet er automatisk genereret på baggrund af nyeste offentligt tilgængelige data om ejendommen fra Bygnings- og Boligregistret (BBR), Matrikelkortet, GeoDanmark, Danmarks Adresseregister (DAR).

I Bygnings- og Boligregistret (BBR) finder du oplysninger om alle bygninger og boliger i Danmark. Se mere på <https://bbr.dk> – her er det også muligt at flytte et rødt

bygningspunkt, der er usikkert placeret.

Matrikelkortet er et oversigtskort, der har til formål at vise beliggenheden af matrikulære arealer (matrikelnumre, vejlitra m.v.) i forhold til hinanden. Skellinjer i matrikelkortet falder ikke altid sammen med synlige grænser i landskabet, hvilket kan skyldes unøjagtigheder. Læs eventuelt mere herom på <https://gst.dk/data-og-kort/matrikelkort-og-data/matrikelkort>.

GeoDanmark er et samarbejde mellem kommunerne og Styrelsen for Dataforsyning og Infrastruktur (SDFI) om at kortlægge Danmark. GeoDanmark-data består bl.a. af luffotos og bygningsomrids. Vær opmærksom på, at disse luffotos kun optages en gang om året, og at bygningsomrids opdateres på baggrund heraf. Derfor kan der være forsinkelser i registreringen af ændringer, afhængigt af hvornår ændringen – fx en opførelse eller nedrivning af en bygning – er sket. Se mere på <https://www.geodanmark.dk>.

DAR er Danmarks autoritative register for adresser og vejnavne. Se mere på <https://www.danmarksadresser.dk>.

## Din pligt som ejer

---

Det er dit ansvar som ejer, at oplysningerne om din ejendom i BBR er korrekte. En registrering i BBR kan ikke nødvendigvis tages som udtryk for, at byggeriet er lovligt i henhold til anden lovgivning. Kommunen kan give en bøde på op til 5.000 kr., hvis du ikke indberetter oplysninger til BBR, eller hvis du giver forkerte oplysninger.

Derfor er det vigtigt, at du læser din BBR-meddelelse og kontrollerer om alle bygninger og anlæg på ejendommen er registreret rigtigt. Når du køber en ejendom eller ændrer på bygninger og boliger, er det ekstra vigtigt at være opmærksom på, om registreringerne er korrekte. Indberetningspligten gælder også byggesager.

Du skal være særligt opmærksom på:

- **Opførelsesår**
- **Om- og tilbygningsår**
- **Bebygget areal**
- **Antal etager**
- **Samlet boligareal eller erhvervsareal**
- **Areal af udnyttet tagetage**
- **Areal af udestue**
- **Tagdækningsmateriale**
- **Varmeinstallation**

Omkring opførelsesår vil der nogle steder være angivet år 1000. Dette skyldes, at du ikke har givet oplysninger om opførelsesår vedrørende den pågældende bygning. Kommunen har lov til at kontrollere de oplysninger, du giver til BBR. Kontrollen kan ske ved et anmeldt besøg på ejendommen eller ved registersamkøring med eksterne kilder – f.eks. folkeregistret eller ved hjælp af luftfotos.

I BBR er din ejendom registreret på 4 niveauer:

### Grund

Grunden er normalt det samme som en matrikel, og er et sammenhængende stykke jord. I særlige tilfælde kan grunden bestå af flere matrikler, og en ejendom af flere grunde. Dette vil oftest være på landbrugsejendomme. På grunden registreres f.eks. oplysninger om vandforsyning og afløbsforhold.

### Bygning

Bygninger i BBR er alt fra et redskabsskur til et butikscenter. Her findes informationer om den væsentligste anvendelse af bygningen, bebygget areal, arealet af samtlige etager (samlet bygningsareal), materialer m.m.

### Enhed

En enhed i BBR er betegnelsen for en bolig i et parcelhus, en lejlighed eller f.eks. et erhvervslejemål. En enhed ligger altid inde i en bygning. Enfamiliehuse har typisk en boligenhed, etageboligbebyggelse har en boligenhed for hver lejlighed, og erhvervsbygninger en eller flere enheder til erhverv. En enhed har typisk sin egen selvstændige indgang. Under enheder registreres bl.a. samlet areal, areal til beboelse/ erhverv samt anvendelsen.

### Tekniske anlæg

Tekniske anlæg kan være olietanke, vindmøller, gylletanke, solvarmeanlæg m.m. Tekniske anlæg er som regel placeret på grunden, men kan også ligge inde i en bygning.

## Arealerne på BBR-meddelelsen

---

Arealerne indgår i beregningen af ejendomsvurderingen, men kan også have betydning for f.eks. forsikring, realkredit- og boliglån, fjernvarmeregning m.m. Arealer skal altid måles til ydersiden af ydervægge. Læs mere om opmåling og se vejledninger på [www.bbr.dk](http://www.bbr.dk).

**Det bebyggede areal** svarer normalt til stueetagens areal. I bygninger med forskudte etager opmåles det bebyggede areal som bygningens udbredelse set oppefra.

**Det samlede bygningsareal** opgøres som arealet af samtlige etager. Areal af eventuel kælder og tagetage skal ikke regnes med.

**Tagetagens samlede areal** opgøres som det areal, der udnyttes sammen med det areal, der ville kunne udnyttes til bolig eller erhverv. Ligesom i bygningsreglementet måles arealet i vandret plan 1,5 m over færdigt gulv til den udvendige side af tagbelægningen.

**Udnyttet areal i tagetagen** opgøres som den del af tagetagens areal, som faktisk udnyttes til beboelse eller erhverv.

**Kælderarealet** opgøres samlet for hele kælderetagen.

**Det samlede boligareal** opgøres som arealet af samtlige beboelsesrum inklusive areal i entré, gang, badeværelse, toilet og køkken. I arealet medregnes udnyttet areal i eventuel tagetage og areal af kælderrum, der må anvendes til beboelse – det vil sige opfylder bygge Lovgivningens krav til beboelsesrum.

Hvis arealerne har forskellige anvendelser, skal de deles op i den del, der må bruges til bolig, den del der anvendes til erhvervs- eller institutionsformål samt den del, der udgør andet areal.

Sammenhængen mellem de forskellige arealangivelser betyder f.eks., at for et parcelhus uden kælder, hvor parcelhuset kun bruges til beboelse, vil boligarealet svare til det samlede bygningsareal plus eventuel udnyttet tagetage.

Har en bygning to eller flere lejligheder, fordeles adgangs- og trappearealer ligeligt mellem de enkelte lejligheder.

Med hensyn til areal af ejerlejlighed skal du være specielt opmærksom på, at BBR's boligareal ofte vil være forskellig fra **det tinglyste areal**. Det skyldes, at arealerne opgøres efter forskellige principper. Ejerlejlighedens samlede areal i BBR vil svare til summen af areal til beboelse, areal til erhverv inklusive andel af adgangsareal.

### Vejledning til BBR-meddelelse

Vers. 1.9

---

## Oversigt over BBR-oplysninger

Anvendelse	Anvendelse fortsat	Materialer	Opvarmningsforhold
<b>Helårsbeboelse</b> <ul style="list-style-type: none"> <li>Stuehus til landbrugsejendom</li> <li>Fritliggende enfamiliehus</li> <li>Sammenbygget enfamiliehus</li> <li>Fritliggende enfamiliehus i tæt-lav bebyggelse</li> <li>Række-, kæde-, eller dobbelthus (lodret adskillelse mellem enhederne)</li> <li>Række-, kæde- og klyngehus</li> <li>Doppelthus</li> <li>Etagebolig-bygning, flerfamiliehus eller to-familiehus</li> <li>Kollegium</li> <li>Boligbygning til døgninstitution</li> <li>Anneks i tilknytning til helårsbolig</li> <li>Anden bygning til helårsbeboelse</li> </ul>	<ul style="list-style-type: none"> <li>Grundskole</li> <li>Universitet</li> <li>Anden bygning til undervisning og forskning</li> <li>Hospital og sygehus</li> <li>Hospice, behandlingshjem mv.</li> <li>Sundhedscenter, lægehus, fødeklinik mv.</li> <li>Anden bygning til sundhedsformål</li> <li>Daginstitution</li> <li>Servicefunktion på døgninstitution</li> <li>Kaserne</li> <li>Fængsel, arresthus mv.</li> <li>Anden bygning til institutionsformål</li> </ul> <b>Fritidsformål</b> <ul style="list-style-type: none"> <li>Sommerhus</li> <li>Feriecenter, center til campingplads mv.</li> <li>Bygning med ferielejligheder til erhvervsmæssig udlejning</li> <li>Bygning med ferielejligheder til eget brug</li> <li>Anden bygning til ferieformål</li> <li>Klubhus i forbindelse med fritid og idræt</li> <li>Svømmehal</li> <li>Ildrætshal</li> <li>Tribune i forbindelse med stadion</li> <li>Bygning til træning og opstaldning af heste</li> <li>Anden bygning til idrætsformål</li> <li>Kolonihavehus</li> <li>Anneks i tilknytning til fritids- og sommerhus</li> <li>Anden bygning til fritidsformål</li> </ul> <b>Mindre bygninger til garageformål, opbevaring m.v.</b> <ul style="list-style-type: none"> <li>Garage</li> <li>Carport</li> <li>Udhus</li> <li>Drivhus</li> <li>Fritliggende overdækning</li> <li>Fritliggende udestue</li> </ul> <b>Andre bygninger</b> <ul style="list-style-type: none"> <li>Tiloversbleven landbrugsbygning</li> <li>Faldefærdig bygning</li> <li>Ukendt bygning</li> </ul>	<b>Ydervæggens materialer</b> <ul style="list-style-type: none"> <li>Mursten</li> <li>Letbetonsten</li> <li>Fibercement herunder asbest</li> <li>Bindingsværk</li> <li>Træ</li> <li>Betonelementer</li> <li>Metal</li> <li>Fibercement uden asbest</li> <li>Plastmaterialer</li> <li>Glas</li> <li>Ingen</li> <li>Andet materiale</li> </ul> <b>Tagdækningsmateriale</b> <ul style="list-style-type: none"> <li>Tagpap med lille hældning</li> <li>Tagpap med stor hældning</li> <li>Fibercement herunder asbest</li> <li>Betontagsten</li> <li>Tegl</li> <li>Metal</li> <li>Stråtag</li> <li>Fibercement uden asbest.</li> <li>Plastmaterialer</li> <li>Glas</li> <li>Levende tage</li> <li>Andet materiale</li> </ul> <b>Afløbsforhold</b> <ul style="list-style-type: none"> <li>Intet afløb</li> <li>Blandet afløbsforhold på ejendommen (er specificeret på bygningen)</li> </ul> <b>Inden for kloakeret område</b> <ul style="list-style-type: none"> <li>Fælleskloakeret: spildevand + tag- og overfladevand</li> <li>Fælleskloakeret: spildevand + delvis tag- og overfladevand</li> <li>Fælleskloakeret: spildevand</li> <li>Fælleskloakeret: tag- og overfladevand</li> <li>Separatkloakeret: spildevand + tag- og overfladevand</li> <li>Separatkloakeret: spildevand + delvis tag- og overfladevand</li> <li>Separatkloakeret: spildevand</li> <li>Separatkloakeret: tag- og overfladevand</li> <li>Spildevandskloakeret: Spildevand</li> <li>Afløb til offentligt kloaksystem</li> <li>Afløb til fællesprivat kloaksystem</li> <li>Afløb til fællesprivat kloaksystem med tilslutning til spildevandsforsyningens kloaksystem</li> </ul>	<b>Varmeinstallation</b> <ul style="list-style-type: none"> <li>Fjernvarme/blokvarme</li> <li>Centralvarme med én fyringsenhed</li> <li>Ovn til fast og flydende brændsel</li> <li>Varmepumpe</li> <li>Centralvarme med to fyringsenheder</li> <li>Elvarme</li> <li>Gasradiatorer</li> <li>Ingen varmeinstallation</li> <li>Blandet</li> </ul> <b>Opvarmningsmiddel</b> <ul style="list-style-type: none"> <li>Elektricitet</li> <li>Gasværksgas</li> <li>Flydende brændsel</li> <li>Fast brændsel</li> <li>Halm</li> <li>Naturgas</li> <li>Andet</li> </ul> <b>Supplerende varme</b> <ul style="list-style-type: none"> <li>Ikke oplyst</li> <li>Varmepumpe</li> <li>Brændevovne og lignende med skorsten</li> <li>Biopejse og lignende uden skorsten</li> <li>Solpaneler</li> <li>Pejs</li> <li>Gasradiator</li> <li>Elvarme</li> <li>Biogasanlæg</li> <li>Andet</li> <li>Bygningen har ingen supplerende varme</li> </ul> <b>Andet</b>
<b>Erhverv</b> <ul style="list-style-type: none"> <li>Stald til svin</li> <li>Stald til kvæg, får mv.</li> <li>Stald til fjerkræ</li> <li>Minkhal</li> <li>Væksthus</li> <li>Lade til foder, afgrøder mv.</li> <li>Maskinhus, garage mv.</li> <li>Lade til halm, hø mv.</li> <li>Anden bygning til landbrug mv.</li> </ul> <ul style="list-style-type: none"> <li>Bygning til industri med integreret produktionsapparat</li> <li>Bygning til industri uden integreret produktionsapparat</li> <li>Værksted</li> <li>Anden bygning til produktion</li> <li>Bygning til energiproduktion</li> <li>Bygning til energidistribution</li> <li>Bygning til vandforsyning</li> <li>Bygning til håndtering af affald og spildevand</li> <li>Anden bygning til energiproduktion og forsyning</li> <li>Bygning til jernbane- og busdrift</li> <li>Bygning til luftfart</li> <li>Bygning til parkering- og transportanlæg</li> <li>Bygning til parkering af flere end to køretøjer i tilknytning til boliger</li> <li>Havneanlæg</li> <li>Andet transportanlæg</li> </ul> <ul style="list-style-type: none"> <li>Bygning til kontor</li> <li>Bygning til detailhandel</li> <li>Bygning til lager</li> <li>Butikcenter</li> <li>Tankstation</li> <li>Anden bygning til kontor, handel og lager</li> <li>Hotel, kro eller konferencecenter med overnatning</li> <li>Bed &amp; breakfast mv.</li> <li>Restaurant, café og konferencecenter uden overnatning</li> <li>Privat servicevirksomhed som frisør, vaskeri, netcafé mv.</li> <li>Anden bygning til serviceerhverv</li> </ul> <ul style="list-style-type: none"> <li>Biograf, teater, koncertsted mv.</li> <li>Museum</li> <li>Bibliotek</li> <li>Kirke eller anden bygning til trosudøvelse for statsanerkendte trossamfund</li> <li>Forsamlingshus</li> <li>Forlystelsespark</li> <li>Anden bygning til kulturelle formål</li> </ul>	<b>Køkken, toilet og afløb</b>	<b>Toiletforhold</b> <ul style="list-style-type: none"> <li>Vandskylende toilet i enhed</li> <li>Vandskylende toilet udenfor enheden</li> <li>Intet vandskylende toilet i enheden</li> </ul>	<b>Badeforhold</b> <ul style="list-style-type: none"> <li>Badeværelse i enheden</li> <li>Adgang til badeværelse</li> <li>Hverken badeværelse eller adgang til badeværelse</li> </ul>
	<b>Køkkenforhold</b> <ul style="list-style-type: none"> <li>Eget køkken med afløb</li> <li>Adgang til fælles køkken</li> <li>Fast kogeinstallation i værelse eller på gang</li> <li>Ingen fast kogeinstallation</li> </ul>	<b>Uden for kloakeret område</b> <p>Afløbskoder for ejendomme uden for kloakerede områder inddeles efter hvilken renseklasse, som den private renseløsning opfylder. Renseklassen kan være:</p> <ul style="list-style-type: none"> <li>O (Reduktion af organisk stof)</li> <li>OP (Reduktion af organisk stof og total fosfor)</li> <li>SO (Skærpet krav til reduktion af organisk stof samt nitrifikation)</li> <li>SOP (Skærpet krav til reduktion af organisk stof og fosfor samt nitrifikation).</li> </ul>	<b>Ejerforhold</b> <ul style="list-style-type: none"> <li>Privatpersoner eller interessentskab</li> <li>Alment boligselskab</li> <li>Aktie-, anpart- eller andet selskab (undtagen interessentskab)</li> <li>Forening, legat eller selvejende institution</li> <li>Privat andelsboligforening</li> <li>Den kommune, hvori ejendommen er beliggende</li> <li>Anden primærkommune</li> <li>Region</li> <li>Staten</li> <li>Andet, herunder moderejendomme for bebyggelser, der er opdelt i ejerlejligheder samt ejendomme, der ejes af flere kategorier af ejere</li> </ul>
		En oversigt over alle afløbskoder i BBR findes på: <a href="https://teknik.bbr.dk/kodelister/0/1/0/A/floebforhold">https://teknik.bbr.dk/kodelister/0/1/0/A/floebforhold</a>	<b>Vandforsyning</b> <ul style="list-style-type: none"> <li>Alment vandforsyningsanlæg</li> <li>Privat vandforsyningsanlæg</li> <li>Enkeltindvindingsanlæg</li> <li>Brønd</li> <li>Ikke alment vandforsyningsanlæg</li> <li>Blandet vandforsyning</li> <li>Ingen vandforsyning</li> </ul>





Aalborg Kommune

Klima og Miljø

Stigsborg Brygge 5

9400 Nørresundby

Telefon åbningstid:  
Mandag - Torsdag kl. 09.00-15.00  
Fredage kl. 09.00-14.00

Telefon nr.: 9931 2050

Se flere informationer på bagsiden

Modtager 8516508801713  
Michael Pedersen

Udskrevet den: 04/12-2023 Moms-nr.: 29189420 Sorteringsnummer: 13 00000 091843

Debitornummer: 056 24 631262 09 08	Kommunenr.: 851	Ejendomsnr.: 631262
---------------------------------------	--------------------	------------------------

Ejendommens beliggenhed:  
Kongensgade 24 (9293)

Bfe. nummer:  
0003338415

Matrikelbetegnelse:  
SDR. KONGERSLEV BY, SDR. KONGERSLEV 9k

Bebygget areal: 274 BBR-status pr. 01/01-2023

Øvrige Bfe. numre:

## Kommunale ejendomsbidrag af fast ejendom 2024

Side 01 af 01

Specifikation	Beløb	Heraf moms
<b>BEMÆRK: Ejendomsskat vedr. skatteåret 2024 og frem administreres/opkræves af SKAT</b>		
Rottebekæmpelsesgebyr	140,84	

Hvis ejendommen er tilmeldt betalingservice, medsendes indb.kort ikke

**MERVÆRDIAFGIFT/MOMS, er beregnet med 25%:**

Afgiften af de enkelte rater kan for momsregistrerede først medregnes som indgående afgift på faktureringsstidspunktet.

*I ALT* 140,84 0,00

Rate	Forfaldsdato	Sidste rettidige indb.dag	Ratebeløb	Fakturadato	Moms beløb
01	01/02-2024	01/02-2024	140,84	01/02-2024	0,00

Såfremt det forfaldne beløb ikke er betalt senest sidste rettidige indbetalingsdag, søges det inddrevet ved udlæg.

Ved for sen indbetaling påløber renter og evt. gebyr.

Renter beregnes fra forfaldsdato. Oplysninger om renter og restgæld for lån vil blive videregivet til SKAT.

## TIL ORIENTERING

### Rottebekæmpelse:

Som følge af Rottebekendtgørelsens <sup>1</sup> § 52, beregnes rottegebyret ud fra registreret bolig- og/eller erhvervsareal. Gebyret pålignes samtlige faste ejendomme, satsen i 2024 er fastsat til 0,514kr./m<sup>2</sup>.

Fremover opkræves rottegebyret en gang årligt i februar måned. Der er ikke mulighed for dispensation jf. § 52, stk.5.

Der er pligt til at anmelde rotter, både hvis du ser tegn på, eller har observeret rotter på egen ejendom eller andre steder.

Spørgsmål eller **anmeldelse af rotter** kan ske på [www.aalborg.dk](http://www.aalborg.dk), eller via mail: [rotter@aalborg.dk](mailto:rotter@aalborg.dk) eller på telefon **9931 2397**.

**OBS:** Selv om du har en privat sikringsordning på din ejendom, har du stadig mulighed for at bruge den kommunale rottebekæmpelse i tilfælde af rottetilhold.

<sup>1</sup> Rottebekendtgørelsen - Bekendtgørelse nr. 1170 af 08/09/2023 om forebyggelse og bekæmpelse af rotter.

### Digelag:

Bidrag til digelag/ landindvindingslag/ pumpelag opkræves med hjemmel i §13 stk. 2 i kystbeskyttelsesloven

(LBK nr. 705 af 29/05/2020), som ændret ved lov nr. 679 af 03/06/2026 om ændring af kildeskatteloven, lov om kommunale indkomstskat, ejendomsvurderingsloven og forskellige andre love §35.

### Betaling:

**Ejendomsbidrag skal betales en gang årligt med forfaldsdato den 1. februar.**

Indbetalingskort for ejendomsbidrag vil **ikke** blive sendt med ejendomsbidragsbilletten.

**Indbetalingskortet vil blive sendt separat ca. en uge før forfaldsdato. Dvs. i slutningen af januar.**

**Betalingservice** kan tilmeldes via fremsendte indbetalingskort.

Var der tilmeldt Betalingservice på ejendomsskatten, vil aftalen videreføres på Ejendomsbidrag og der vil ikke blive sendt et indbetalingskort.

Betaling kan ske via Mit Betalingsoverblik:

<https://mitbetalingsoverblik.kmd.dk/home/mitBetalingsoverblik?sclient=851>

Du kan ikke betale direkte hos kommunen.

### Bemærk:

Ejendomsbidrag hæfter med fortrinsret på ejendommen, og er der flere ejere af ejendommen, fremsendes der kun indbetalingskort til én af ejerne.

Øvrige ejere får en kopi af indbetalingskort og kopi af ejendomsbidragsbilletten.

Ved for sen betaling sendes rykkerskrivelser med et gebyr op til kr. 250,00. jfr. § 2 i lovbekendtgørelse nr. 56 af 23/01/2018.

**Betaling fra udlandet: SWIFT CODE: DABADKKK - IBAN NR.: DK2230003402182830**

### Med angivelse af: "Ejendommens adresse"

### Restancer:

Alle restancer registreres til modregning i det offentlige modregningsregister. Registreringen har til formål at danne grundlag for modregning af udbetalinger fra staten. Bestemmelsen omkring det offentlige modregningsregister fremgår af lov om inddrivelse af gæld til det offentlige.

Efter endt rykkerprocedure vil skyldig Ejendomsbidrag og rykkergebyrer blive fremsendt til inddrivelsesmyndigheden, Gældsstyrelsen.

Kommunens opkrævningspolitik kan læses på [www.aalborg.dk](http://www.aalborg.dk)

Overblik over dine regninger til Aalborg Kommune kan ses på Mit Betalingsoverblik: <https://mitbetalingsoverblik.kmd.dk/home/mitBetalingsoverblik?sclient=851>

Spørgsmål vedrørende **rykkerbreve og restancer** skal ske til:

Aalborg Kommune, Finanskontoret, Opkrævning på telefon **9931 1830**.

Ejerbolig / Boligskat / Køb/salg / Boligkøb

## Boligkøb

Se, hvad du skal være opmærksom på, når du har købt en ny bolig.

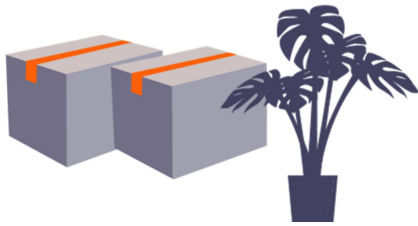

### Ret din forskudsopgørelse

Hvis du har købt en ejerbolig, skal du betale ejendomsværdiskat og grundskyld af den.

De 2 skatter betales via din forskudsopgørelse. Du skal derfor oplyse om din nye bolig på forskudsopgørelsen.

På skat.dk kan du se, hvordan du gør. Du kan også læse om særlige skatteregler ved forældrekøb, bolig i udlandet og køb af bolig i Danmark, mens du bor i udlandet.

[Læs mere om boligkøb på skat.dk](#)

### Ny bolig i 2024 – hvad bliver skatten?

Den 1. januar 2024 fik vi nye boligskatregler. Det betyder, at skatten på din nye bolig kan være højere end den, der blev betalt sidste år. Her kan du få en idé om skatten på din nye bolig.

## Din boligskat i 2024, hvis du overtog efter årsskiftet

Q Kongensgade 24, 9293 Kongerslev

**Kongensgade 24, 9293 Kongerslev**

Ejendomsværdiskat

**4.439 kr.**

Grundskyld

**4.902 kr.**

Samlet boligskat

**9.341 kr.**

Tallene viser ejendommens maksimale boligskat i 2024.

⊙ Hvad tager den simple beregner ikke højde for?

## Foreløbig skat af en foreløbig vurdering

I 2024 skal du betale boligskat af en offentlig ejendomsvurdering for 2022 – eller 2023 i enkelte tilfælde. Men de er ikke klar. Derfor betaler du i første omgang en foreløbig skat af en foreløbig vurdering. Det er også den foreløbige vurdering, som beregneren ovenfor bygger på, når den udregner din boligskat i 2024.

Du kan ikke klage over den foreløbige vurdering. Men der er en særlig mulighed for at få den ændret, hvis du fx vil sælge eller har købt en bolig efter den 11. september 2023.

## Mulighed for at ændre den foreløbige vurdering

Som køber har du mulighed for at få ændret den foreløbige vurdering, så den afspejler den faktiske handelspris omregnet til 2022-niveau. Det er den pris, som ejendommen ville have haft, hvis den var købt den 1. januar 2022 (eller 2023 i enkelte tilfælde). På den måde kan du få tilpasset den foreløbige boligskat, indtil den endelige vurdering kommer, og skatten bliver genberegnet og efterreguleret.

Hvis du vil sælge din bolig, kan du få ændret den foreløbige vurdering, så den svarer til udbudsprisen omregnet til 2022-niveau.

## Ændring i ejendomsværdi kræver forskel på mindst 20 %

Ejendomsværdien i din foreløbige vurdering kan kun ændres, hvis den er 20 % højere eller lavere end den omregnede udbudspris/handelspris i 2022-niveau. Hvis denne

betingelse er opfyldt, vil grundværdien samtidig blive ændret.

## Grundværdien kan ændres, hvis den er åbenlyst forkert

Hvis din grundværdi virker høj, kan du gøre opmærksom på det. Vurderingsstyrelsen vil herefter vurdere, om den er åbenlyst forkert. I så fald har vi mulighed for at rette den – også selvom ejendomsværdien ikke er 20 % højere eller lavere end udbuds- eller handelsprisen.

[Læs mere om de særlige muligheder for at få ændret den foreløbige vurdering](#)

## Læs også ...

---

### Forstå din boligskat

Se, hvordan vi beregner dine boligskatter og hvad de nye vurderinger betyder for den skat, du betaler.

› [Læs mere om boligskat](#)

---

### Bag om vurderingen

Få overblik over, hvordan vi vurderer, hvad der sker hvornår og hvordan du kan klage over en vurdering.

› [Læs mere om de offentlige ejendomsvurderinger](#)

---

### Tag stilling til indefrysningsslån

Hvis dine boligskatter stiger, kan du indefryse stigningerne med et lån. Du til- og fravælger lånet på din forskudsopgørelse.

› [Læs mere om indefrysningsslån](#)

---

Om Vurderingsportalen

**Vurderingsportalen er din indgang til de offentlige ejendomsvurderinger**

Om Vurderingsstyrelsen

Vi vurderer Danmarks ca. 2,3 mio. ejendomme. Vi sikrer retvisende, ensartede og gennemskuelige ejendomsvurderinger, og på det grundlag l

[Gå til vurderingsstyrelsen.dk](#)

[Gå til Vurderingsstyrelsens login](#)

#### Information og sikkerhed

[Se offentliggjorte 2020-vurderinger](#)

[Din vurdering fra før 2020](#)

[Cookies](#)

[Privatlivspolitik](#)

[Sikkerhed](#)

[Tilgængelighedserklæring](#)

#### Kontakt Vurderingsstyrelsen

Telefonen er åben

Mandag

kl. 9-17

Tirsdag til torsdag

kl. 9-16

Fredag

kl. 9-14

Telefonnummer: [+45 72 22 16 16](tel:+4572221616)

Følg os på

[Facebook](#)

[LinkedIn](#)

EN DEL AF SKATTEFORVALTNINGEN



## EJENDOMS DATA RAPPORT

Kongensgade 24, 9293  
Kongerslev

Rapport købt 09/09 2024  
Rapport færdig 09/09 2024

# For ejendommen Kongensgade 24, 9293 Kongerslev

---

Ejendommens adresse..... Kongensgade 24, 9293 Kongerslev  
 Kommune..... Aalborg  
 Ejendomstype..... Beboelse.  
 Ejerforhold..... Privatpersoner eller interessentskab  
 Antal bestemte fast ejendomme..... 1  
 Antal matrikelnumre..... 1  
 Samlet grundareal..... 610 m<sup>2</sup>  
 Samlet bebygget areal..... 274 m<sup>2</sup>  
 Samlet boligareal..... 191 m<sup>2</sup>  
 Samlet erhvervsareal..... 0 m<sup>2</sup>

### Omfattede bestemt fast ejendomme

3338415

### Omfattede matrikelnumre

Matr.nr.: 9k, Sdr. Kongerslev By, Sdr. Kongerslev

---





## EJENDOMS DATA RAPPORT

Kongensgade 24, 9293  
Kongerslev

Rapport købt 09/09 2024  
Rapport færdig 09/09 2024

# Vedrørende oplysninger i rapport

Det er desværre ikke muligt at trække oplysninger fra en række myndigheder og derfor indeholder ejendomsdatarapporten ikke følgende oplysninger:

Indhold	Myndighed	Kan fremsøges via/ved:
Ejendomsskat og Ejendomsbidrag	Vurderingsstyrelsen	<a href="https://vurderingsportalen.dk">vurderingsportalen.dk</a>
Statslig indefrysning af stigning i grundskyld og ejendomsværdiskat	Vurderingsstyrelsen	<a href="https://vurderingsportalen.dk">vurderingsportalen.dk</a>
Ejendomsskattebillet/Ejendomsbidragsbillet	Kommunen	<a href="https://www.borger.dk">www.borger.dk</a>
Kommunal indefrysning af grundskyldsstigning	Kommunen	<a href="https://www.borger.dk">www.borger.dk</a>
Forfalden gæld til kommunen	Kommunen	<a href="https://www.borger.dk">www.borger.dk</a>
Vurderingsmeddelelse	Vurderingsstyrelsen	<a href="https://vurderingsportalen.dk">vurderingsportalen.dk</a>
Huslejenævnsager	Huslejenævnet i kommunen	Kontakt kommunen

De relevante myndigheder kan give dig vejledning til hvordan du kan indhente oplysningen.





## EJENDOMS DATA RAPPORT

Kongensgade 24, 9293  
Kongerslev

Rapport købt 09/09 2024  
Rapport færdig 09/09 2024

# Indhold

<b>Resumé</b> .....	5
Dette afsnit indeholder alle svar i ejendomsrapporten.	
<b>Bygninger</b> .....	10
BBR-meddelelsen.....	10
Energimærkning.....	10
Tilstandsrapport.....	11
Elinstallationsrapport.....	11
Byggesag.....	12
Byggeskadeforsikring.....	13
Olietanke.....	13
Fredede bygninger.....	14
Flexboligtilladelse.....	14
<b>Økonomi</b> .....	16
Ejendoms- og grundværdi.....	16
<b>Planer</b> .....	17
Zonestatus.....	17
Lokalplaner.....	17
Landzonetilladelser.....	18
Kommuneplaner.....	18
Spildevandsplaner.....	21
Varmeplaner.....	23
Varmeforsyning.....	23
Vejforsyning.....	24
Vejdirektoratets projekter.....	25
Hovedstadsområdets transportkorridorer.....	25
Landsplandirektiv "Baltic Pipe".....	26
Landsplandirektiv "Udviklingsområder".....	27
Råstofplaner.....	27
<b>Spildevand og drikkevand</b> .....	29
Aktuelle afløbsforhold.....	29
Tilladelser vedr. spildevandsforhold på ejendommen.....	29
Påbud vedr. spildevandsforhold på ejendommen.....	29
Medlemskab af spildevandsforsyning.....	30
Aktuel vandforsyning.....	30
Påbud/dispensationer/anbefalinger vedr. vandindvindingsanlæg/-boringer på ejendommen.....	30
Grundvand - Drikkevandsinteresser.....	31
Grundvand - Følsomme indvindingsområder.....	31
<b>Jordforurening</b> .....	33
Jordforureningsattest.....	33
Kortlagt jordforurening.....	33
Områdeklassificering.....	34
Påbud iht. jordforureningsloven.....	34
<b>Natur, skov og landbrug</b> .....	36
Fredskov.....	36

Majoratsskov.....	36
Beskyttet natur.....	37
Internationale naturbeskyttelsesområder.....	37
Landbrugspligt.....	39
<b>Fredede fortidsminder, bygge- og beskyttelseslinjer.....</b>	<b>40</b>
Fredede fortidsminder og fortidsmindebeskyttelseslinjer.....	40
Beskyttede sten- og jorddiger.....	41
Skovbyggelinjer.....	41
Sø- og åbeskyttelseslinjer.....	42
Kirkebyggelinjer.....	42
Klitfredningslinje.....	43
Strandbeskyttelseslinje.....	43
<b>Om ejendomsdatarapporten.....</b>	<b>45</b>

---

### Følgende bilag kan hentes:

- Vejforsyningskort
  - Energimaerkning\_3338415\_100230320
  - Elinstallationsrapport\_3338415\_2000188
  - Elinstallationsrapport\_3338415\_2195345
  - Tilstandsrapport\_3338415\_568166
  - Tilstandsrapport\_3338415\_797601
  - BBR-meddelelse - Aalborg
  - Jordforureningsattest\_9k\_Sdr. Kongerslev By, Sdr. Kongerslev\_35361595-c613-4418-8367-245a0d2f7302
-



## EJENDOMS DATA RAPPORT

Kongensgade 24, 9293  
Kongerslev

Rapport købt 09/09 2024  
Rapport færdig 09/09 2024

# Resumé

## Bygninger

### BBR-meddelelsen

Findes der en BBR-meddelelse for ejendommen?..... Ja, se bilag  
Oplysninger er indhentet d. 9. september 2024

### Energimærkning

Hvad er ejendommens energimærke?..... Se detaljeret besvarelse  
Oplysninger er indhentet d. 9. september 2024

### Tilstandsrapport

Findes der en tilstandsrapport for ejendommen?..... Ja, se bilag  
Oplysninger er indhentet d. 9. september 2024  
Bemærk: Tilstandsrapporten er kun tilgængelig for ejer og/eller fuldmagtshaver.

### Elinstallationsrapport

Findes der en elinstallationsrapport for ejendommen?..... Ja, se bilag  
Oplysninger er indhentet d. 9. september 2024  
Bemærk: Elinstallationsrapport er kun tilgængelig for ejer og/eller fuldmagtshaver.

### Byggesag

Er der igangværende byggesag for ejendommen?..... Nej  
Oplysninger er indhentet d. 9. september 2024  
Bemærk: Visse byggesagstyper ikke registreres i BBR. Det kan f.eks. gælde byggesager vedr. tekniske anlæg (master, gylletanke m.v.) eller byggesager vedr. konstruktionsændringer i etageejendomme (gennembrydning af bærende vægge, udvendige altaner m.v.). Man skal også være opmærksom på, at byggesager, der ikke kræver ibrugtagningstilladelse, godt kan være afsluttet i BBR, selvom der stadig udestår nogle afsluttende dokumenter i sagen. Sådanne forhold vil ikke blive vist som verserende byggesag, men vil ofte være noteret på BBR-meddelelsen.

### Byggeskadeforsikring

Er der bygninger på ejendommen, som er dækket af byggeskadeforsikring?..... Nej  
Oplysninger er indhentet d. 9. september 2024  
Bemærk: Oplysninger vedr. byggeskadeforsikring er opdelt i oplysninger fra hhv. BBR og BSFS. Eventuelle eftersyns-, skades-, og bearbejdet eftersynsrapporter er kun tilgængelige for ejer og/eller fuldmagtshaver.

### Olietanke

Er der registreret oplysninger om olietanke på ejendommen?..... Nej  
Oplysninger er indhentet d. 9. september 2024  
Bemærkning: Olietankens registrering i BBR er ikke i sig selv en garanti for at tanken er lovlig. Der vises ikke oplysninger om tanke, der er fjernet fra ejendommen

### Fredede bygninger

Er der registreret fredede bygninger på ejendommen?..... Nej  
Oplysninger er indhentet d. 9. september 2024

### Flexboligtilladelse

Er der registreret flexboliger på ejendommen?..... Nej  
Oplysninger er indhentet d. 9. september 2024

## Økonomi

### Ejendoms- og grundværdi

Hvad er ejendommens værdi ifølge den offentlige vurdering?... Ejendommen er endnu ikke vurderet efter den seneste Ejendomsvurderingslov  
Oplysninger er indhentet d. 9. september 2024  
Bemærk: I Ejendomsdatarapporten vises kun de endelige vurderinger, være derfor opmærksom på, at dette kan afvige fra boligbeskatningsgrundlaget, som kan være på grundlag af foreløbige vurderinger. Fejl eller mangler i BBR-oplysninger har en stor betydning for beregning af ejendomsvurdering. Det er boligejerens

ansvar at opdatere oplysningerne via. <https://ret.bbr.dk/>. Ydermere, skal man være opmærksom på ejendomsvurdering og kompensation i dødsbo. Hvis der findes en ny ejendomsvurdering af afdødes ejendom, kan den bruges i dødsboet. Læs mere på <https://www.vurderingsportalen.dk/ejerbolig/ejendomsvurdering/emner-vejledninger-og-frister/ejendomsvurdering-og-kompensation-i-doedsbo>.

## Planer

### Zonestatus

Hvilken zonestatus er registreret for ejendommen?.....Byzone  
Oplysninger er indhentet d. 9. september 2024

### Lokalplaner

Foreligger der lokalplaner eller lokalplanforslag for ejendommen?..... Nej  
Oplysninger er indhentet d. 9. september 2024  
Bemærk: Anvendelses- og delområdespecifikke oplysninger for lokalplaner kan læses i plandokumentet for lokalplanen.

### Landzonetilladelser

Er der givet en landzonetilladelse til ejendommen?..... Nej  
Oplysninger er indhentet d. 9. september 2024

### Kommuneplaner

Foreligger der kommuneplaner eller kommuneplanforslag for ejendommen?..... Ja  
Oplysninger er indhentet d. 9. september 2024  
Bemærk: Anvendelses-specifikke oplysninger for kommuneplanrammer kan læses i plandokumentet for kommuneplanrammen.

### Spildevandsplaner

Er ejendommen beliggende indenfor en spildevandsplan?..... Ja  
Oplysninger er indhentet d. 9. september 2024  
Bemærk: Kloaktyper omtalt i planer er ikke nødvendigvis den samme som de aktuelle afløbsforhold på ejendommen.

### Varmeplaner

Foreligger der varmeplaner for ejendommen?..... Nej  
Oplysninger er indhentet d. 9. september 2024

### Varmeforsyning

Er der mulighed for kollektiv varmforsyning eller er der forsyningsforbud?..... Ja  
Oplysninger er indhentet d. 9. september 2024  
Bemærk, at oplysningen er opdelt i hhv. Forsyningsområde, Område med forsyningsforbud samt Område med tilslutningspligt. Aktuell varmforsyning kan ses af BBR meddelelsen.

### Vejforsyning

Hvad er vejstatus for vejene i området omkring ejendommen?..... Se bilag  
Oplysninger er indhentet d. 9. september 2024

### Vejdirektoratets projekter

Er ejendommen beliggende nær Vejdirektoratets projekter?..... Nej  
Oplysninger er indhentet d. 9. september 2024

### Hovedstadsområdets transportkorridorer

Er ejendommen helt eller delvist beliggende indenfor hovedstadsområdets transportkorridorer?..... Nej  
Oplysninger er indhentet d. 9. september 2024

### Landsplandirektiv "Baltic Pipe"

Er ejendommen helt eller delvist beliggende indenfor arealreservationen for Baltic Pipe?..... Nej  
Oplysninger er indhentet d. 9. september 2024

### Landsplandirektiv "Udviklingsområder"

Er ejendommen helt eller delvist beliggende indenfor et udviklingsområde?..... Nej  
Oplysninger er indhentet d. 9. september 2024

**Råstofplaner**

Er ejendommen beliggende i et råstofområde?..... Nej  
 Oplysninger er indhentet d. 9. september 2024  
 Bemærk: Graveområder, interesseområder og arealer med anmeldte rettigheder skal som udgangspunkt  
 friholdes for aktiviteter, som varigt kan forhindre eller besværliggøre senere råstofindvinding.

---

**Spildevand og drikkevand****Aktuelle afløbsforhold**

Er der aktuelle afløbsforhold registreret for ejendommen?..... Ja  
 Oplysninger er indhentet d. 9. september 2024

**Tilladelser vedr. spildevandsforhold på ejendommen**

Er der registreret tilladelser vedr. spildevandsforhold på ejendommen?..... Nej  
 Oplysninger er indhentet d. 9. september 2024

**Påbud vedr. spildevandsforhold på ejendommen**

Er der registreret påbud vedr. spildevandsforhold på ejendommen?..... Nej  
 Oplysninger er indhentet d. 9. september 2024

**Medlemskab af spildevandsforsyning**

Er der registreret medlemskab af spildevandsforsyningsselskab på ejendommen?..... Nej  
 Oplysninger er indhentet d. 9. september 2024

**Aktuel vandforsyning**

Er der aktuel vandforsyning registreret for ejendommen?..... Ja  
 Oplysninger er indhentet d. 9. september 2024

**Påbud/dispensationer/anbefalinger vedr. vandindvindingsanlæg/-boringer på ejendommen**

Findes der på ejendommen vandindvindingsanlæg/-boringer, hvortil der er udstedt påbud eller givet  
 koge anbefaling?..... Nej  
 Oplysninger er indhentet d. 9. september 2024

**Grundvand - Drikkevandsinteresser**

Er ejendommen beliggende i et område med drikkevandsinteresser?..... Ja  
 Oplysninger er indhentet d. 9. september 2024

**Grundvand - Følsomme indvindingsområder**

Er ejendommen beliggende i et følsomt indvindingsområde?..... Ja  
 Oplysninger er indhentet d. 9. september 2024

---

**Jordforurening****Jordforureningsattest**

Findes der jordforureningsattest for ejendommen?..... Ja, se bilag  
 Oplysninger er indhentet d. 9. september 2024

**Kortlagt jordforurening**

Er der kortlagt jordforurening for ejendommen?..... Nej  
 Oplysninger er indhentet d. 9. september 2024

**Områdeklassificering**

Er ejendommen beliggende i et område klassificeret som er lettere forurenet?..... Ja  
 Oplysninger er indhentet d. 9. september 2024

**Påbud iht. jordforureningsloven**

Er der på ejendommen registreret påbud iht. jordforureningsloven i arealinformationssystemet (DAI)?..... Nej  
 Oplysninger er indhentet d. 9. september 2024

## Natur, skov og landbrug

### Fredskov

Er ejendommen pålagt fredskovspligt?..... Nej  
 Oplysninger er indhentet d. 9. september 2024

### Majoratsskov

Er der noteret majoratsskov på ejendommen?..... Nej  
 Oplysninger er indhentet d. 9. september 2024

### Beskyttet natur

Er der beskyttede naturtyper eller beskyttede vandløb på ejendommen?..... Nej  
 Oplysninger er indhentet d. 9. september 2024

Bemærk, at oplysningen er opdelt i hhv. "Beskyttede naturtyper" og "Beskyttede vandløb".

### Internationale naturbeskyttelsesområder

Er der arealer, der er udpeget som internationalt naturbeskyttelsesområde på ejendommen?..... Nej  
 Oplysninger er indhentet d. 9. september 2024

Internationale naturbeskyttelsesområder består af hhv. Fuglebeskyttelsesområder, Habitatområder samt Ramsarområder.

### Landbrugspligt

Er ejendommen pålagt landbrugspligt?..... Nej  
 Oplysninger er indhentet d. 9. september 2024

## Fredede fortidsminder, bygge- og beskyttelseslinjer

### Fredede fortidsminder og fortidsmindebeskyttelseslinjer

Er der registreret fredede fortidsminder/fortidsmindebeskyttelseslinjer på ejendommen?..... Nej  
 Oplysninger er indhentet d. 9. september 2024

### Beskyttede sten- og jorddiger

Er der beskyttede sten- eller jorddiger på ejendommen?..... Nej  
 Oplysninger er indhentet d. 9. september 2024

Bemærk: Oplysningen er vejledende og må derfor ikke anvendes til at afgøre, om der er beskyttede diger i et område.

### Skovbyggelinjer

Er ejendommen beliggende indenfor en skovbyggelinje?..... Nej  
 Oplysninger er indhentet d. 9. september 2024

Bemærk: Byggelinjen kan enten være registreret som gældende eller ophævet.

### Sø- og åbeskyttelseslinjer

Er ejendommen beliggende indenfor en sø- eller åbeskyttelseslinje?..... Nej  
 Oplysninger er indhentet d. 9. september 2024

Bemærk, at oplysningen er opdelt i hhv. Søbeskyttelseslinjer og Åbeskyttelseslinjer.

### Kirkebyggelinjer

Er ejendommen beliggende indenfor en kirkebyggelinje?..... Ja  
 Oplysninger er indhentet d. 9. september 2024

### Klitfredningslinje

Er ejendommen beliggende indenfor en klitfredningslinje?..... Nej  
 Oplysninger er indhentet d. 9. september 2024

### Strandbeskyttelseslinje

Er ejendommen beliggende indenfor en strandbeskyttelseslinje?..... Nej  
Oplysninger er indhentet d. 9. september 2024

---



## EJENDOMS DATA RAPPORT

Kongensgade 24, 9293  
Kongerslev

Rapport købt 09/09 2024

Rapport færdig 09/09 2024

# Bygninger

## BBR-meddelelsen

Findes der en BBR-meddelelse for ejendommen?..... Ja, se bilag

BBR-meddelelsen viser de oplysninger, kommunen har registreret om en ejendom i Bygnings- og Boligregisteret (BBR). Oplysningerne på BBR-meddelelsen er et udtryk for de faktiske forhold på ejendommen, også selvom de ikke nødvendigvis er lovlige. Ansvar for oplysningernes rigtighed på BBR-meddelelsen ligger hos ejeren af ejendommen.

## BBR-meddelelsen

BBR-meddelelsen viser de oplysninger, kommunen har registreret om en ejendom i Bygnings- og Boligregisteret (BBR). Oplysningerne på BBR-meddelelsen dækker bl.a. areal, beliggenhed, anvendelse, installationer, vand- og afløbsforhold og ydervægs- og tagdækningsmaterialer. Oplysningerne i BBR-meddelelsen skal afspejle de faktiske forhold på ejendommen - også selvom de ikke nødvendigvis er lovlige. Ansvar for at oplysningerne på BBR-meddelelsen er korrekte, ligger hos ejeren.

Oplysninger er indhentet d. 9. september 2024

BBR meddelelse..... Se bilag

Berører følgende BFE-numre/matrikelnumre  
BFE-nummer 3338415

### Kontaktoplysninger

Administrativ myndighed..... Kommunen

## Energimærkning

Hvad er ejendommens energimærke?..... Se detaljeret besvarelse

Et energimærke er en vurdering af en bygnings energimæssige tilstand. En bolig, der sælges, skal have et gyldigt energimærke udarbejdet af en energikonsulent.

## Energimærkning

Et energimærke er en vurdering af en bygnings energimæssige tilstand. En bolig, der sælges, skal have et gyldigt energimærke udarbejdet af en energikonsulent jf. bekendtgørelse om energimærkning af bygninger.

Oplysninger er indhentet d. 9. september 2024

Dato for indberetning af energimærke..... 24-06-2011

Husnummer..... 24

Bygningsnummer..... 1

Energiklasse..... D

Energimærkerapport..... Se bilag

Energimærket er gyldigt indtil..... 24-06-2021

Berører følgende BFE-numre/matrikelnumre  
BFE-nummer 3338415

### Kontaktoplysninger

Administrativ myndighed..... Energistyrelsen



Adresse..... Carsten Niebuhrs Gade 43, 1577 København V  
Telefonnummer..... 33926700  
Email..... emo-info@ens.dk  
Web..... <https://ens.dk/ansvarsomraader/energimaerkning-af-bygninger>

---

## Tilstandsrapport

Findes der en tilstandsrapport for ejendommen?..... Ja, se bilag

En tilstandsrapport er resultatet af en bygningsgennemgang foretaget af en beskikket bygnings-sagkyndig. Tilstandsrapporten er en samlet skriftlig vurdering af en boligs synlige skader og tegn på skader.

Bemærk: Tilstandsrapporten er kun tilgængelig for ejer og/eller fuldmagtshaver.

---

## Tilstandsrapport

---

En tilstandsrapport er resultatet af en bygningsgennemgang foretaget af en beskikket bygnings-sagkyndig. Tilstandsrapporten er en samlet skriftlig vurdering af en boligs synlige skader og tegn på skader. Den bygnings-sagkyndige sammenligner boligen med andre boliger af samme type og alder - ikke et nyt hus. Udover tilstandsrapporten skal sælger for at anvende huseftersynsordningen have en autoriseret elinstallatørvirksomhed til at udarbejde en elinstallationsrapport med resultatet af en gennemgang af boligens elinstallationer. Se punktet Elinstallationsrapport. Huseftersynsordningen er frivillig, men en forudsætning for, at sælger kan undgå at hæfte for skjulte skader ved boligen, og at køber kan tegne en ejerskifteforsikring.

Oplysninger er indhentet d. 9. september 2024

### Tilstandsrapport - 568166

Løbenummer..... H-16-03479-0245  
Dato for indberetning..... 16-11-2016  
Tilstandsrapport..... Se bilag  
Berører følgende BFE-numre/matrikelnumre  
BFE-nummer 3338415

### Tilstandsrapport - 797601

Løbenummer..... H-13-02504-0069  
Dato for indberetning..... 29-04-2013  
Tilstandsrapport..... Se bilag  
Berører følgende BFE-numre/matrikelnumre  
BFE-nummer 3338415

## Kontaktoplysninger

Administrativ myndighed..... Sikkerhedsstyrelsen  
Adresse..... Esbjerg Brygge 30, 6700 Esbjerg  
Telefonnummer..... 33732000  
Email..... sik@sik.dk  
Web..... <https://www.sik.dk/>

---

## Elinstallationsrapport

Findes der en elinstallationsrapport for ejendommen?..... Ja, se bilag

En elinstallationsrapport er resultatet af en autoriseret elinstallatørvirksomheds gennemgang af bygningens elinstallationer under huseftersynsordningen. Rapporten giver en professionel og objektiv gennemgang af elinstallationernes tilstand.

Bemærk: Einstallationsrapport er kun tilgængelig for ejer og/eller fuldmagtshaver.

---

## Einstallationsrapport

---

En einstallationsrapport indeholder resultatet af gennemgangen af bygningens el-installationer. Ved gennemgangen vurderes elinstallationernes funktionsdygtighed og hvorvidt de opfylder de krav, som var gældende, da de blev udført eller ændret. Udover einstallationsrapporten skal sælger for at anvende huseftersynsordningen have en bygnings sagkyndig til at udarbejde en tilstandsrapport med resultatet af en gennemgang af bygningernes synlige skader og tegn på skader. Se Tilstandsrapport. Huseftersynsordningen er frivillig, men er en forudsætning for at sælger kan undgå at hæfte for skjulte skader ved boligen, og for at køber kan tegne en ejerskifteforsikring.

Oplysninger er indhentet d. 9. september 2024

### Einstallationsrapport - 2000188

Dato for indberetning..... 22-11-2016

Einstallationsrapport..... Se bilag

Berører følgende BFE-numre/matrikelnumre  
BFE-nummer 3338415

### Einstallationsrapport - 2195345

Dato for indberetning..... 29-04-2013

Einstallationsrapport..... Se bilag

Berører følgende BFE-numre/matrikelnumre  
BFE-nummer 3338415

### Kontaktoplysninger

Administrativ myndighed..... Sikkerhedsstyrelsen

Adresse..... Esbjerg Brygge 30, 6700 Esbjerg

Telefonnummer..... 33732000

Email..... sik@sik.dk

Web..... <https://www.sik.dk/>

---

## Byggesag

Er der igangværende byggesag for ejendommen?..... Nej

En byggesag vedrører nybyggeri, til/ombygning, ændret anvendelse eller nedrivning (hel eller delvis). Kommunen registrerer oplysninger om byggesagen i Bygnings- og Boligregistret (BBR), fx om byggeriets omfang, anmeldelse/ansøgning, tilladelser, påbegyndelse og fuldførelse. Visse byggesagstyper registreres ikke i BBR.

Bemærk: Visse byggesagstyper ikke registreres i BBR. Det kan f.eks. gælde byggesager vedr. tekniske anlæg (master, gylletanke m.v.) eller byggesager vedr. konstruktionsændringer i etageejendomme (gennembrydning af bærende vægge, udvendige altaner m.v.). Man skal også være opmærksom på, at byggesager, der ikke kræver ibrugtagningstilladelse, godt kan være afsluttet i BBR, selvom der stadig udestår nogle afsluttende dokumenter i sagen. Sådanne forhold vil ikke blive vist som verserende byggesag, men vil ofte være noteret på BBR-meddelelsen.

---

### Byggesag

---

En byggesag vedrører byggeri, herunder tilbygninger, væsentlige ombygninger, væsentlige anvendelsesændringer, lovliggørelse eller nedrivning (hel eller delvis). Et byggearbejde må ikke påbegyndes uden byggetilladelse fra kommunen, som er bygningsmyndighed. I mindre byggesager er der ikke krav om byggetilladelse, under forudsætning af, at bygningsreglementet overholdes. Med bygningsreglementet BR18, skal kommunerne ikke længere påse de tekniske krav for byggeriet i byggesagsbehandling, men der er forsat krav om byggetilladelse. Den tekniske byggesagsbehandling for byggeri der er omfattet af certificeringsordningen dvs. mere komplekst byggeri i relation til konstruktioner og brand skal herefter dokumenteres af certificerede rådgivere. For andre tekniske krav i bygningsreglementet skal kommunerne

gennemføre en efterfølgende stikprøvekontrol i den dokumentation, som indsendes i forbindelse med ibrugtagningstilladelsen.

### Kontaktoplysninger

Administrativ myndighed..... Kommunen

## Byggeskadeforsikring

Er der bygninger på ejendommen, som er dækket af byggeskadeforsikring?..... Nej

Siden 1. april 2008 har professionelle bygherrer været forpligtet til at tegne en byggeskadeforsikring i forbindelse med nybyggeri af private helårsboliger. Forsikringspligten gælder fra 1. juli 2012 i nogle tilfælde også, når der etableres nye boligenheder i eksisterende byggeri. Hvis ejendommen er omfattet af byggeskadeforsikring, vil der være en eftersynsrapport for hhv. 1-års og 5-års eftersyn.

Bemærk: Oplysninger vedr. byggeskadeforsikring er opdelt i oplysninger fra hhv. BBR og BSFS. Eventuelle eftersyns-, skades-, og bearbejdet eftersynsrapporter er kun tilgængelige for ejer og/eller fuldmagtshaver.

### Byggeskadeforsikring BBR

Her kan der ses detaljerede oplysninger vedr. en eventuel byggeskadeforsikring. Hvis der er byggeskadeforsikring for en bygning, vil eventuelle eftersynsrapporter kunne ses under "Byggeskadeforsikring BSFS". Byggeskadeforsikringsordningen gælder for alle.

Oplysninger er indhentet d. 9. september 2024

#### Bygning 1

Er det registreret i BBR, at bygningen er dækket af byggeskadeforsikring?..... Nej

Berører følgende BFE-numre/matrikelnumre  
BFE-nummer 3338415

### Kontaktoplysninger

Administrativ myndighed..... Kommunen

### Byggeskadeforsikring BSFS

Her kan der ses eventuelle eftersynsrapporter for eftersyn, som er udført efter hhv. 1 år og 5 år, hvis der er byggeskadeforsikring for ejendommen. Eftersynsrapporterne vises dog kun for ejer eller fuldmagtshaver. Under "Byggeskadeforsikring BBR" kan der ses yderligere oplysninger vedr. forsikringen.

Oplysninger er indhentet d. 9. september 2024

Er det registreret i BSFS, at der er byggeskadeforsikring for bygningen?..... Nej

Status..... Ingen byggeskadeforsikring registreret.

Berører følgende BFE-numre/matrikelnumre  
BFE-nummer 3338415

### Kontaktoplysninger

Administrativ myndighed..... Kommunen

## Olietanke

Er der registreret oplysninger om olietanke på ejendommen?..... Nej

Kommunen registrerer oplysninger om olietanke i Bygnings- og boligregisteret (BBR). Oplysningerne stammer typisk fra den af ejer eller bruger indsendte tankattest. Det bemærkes at olietankens registrering i BBR ikke i sig selv er en garanti for at tanken er lovlig. Der vises ikke oplysninger om tanke, der er fjernet fra ejendommen.

Bemærkning: Olietankens registrering i BBR er ikke i sig selv en garanti for at tanken er lovlig. Der vises ikke oplysninger om tanke, der er fjernet fra ejendommen

---

## Olietanke

---

For enhver olietank på en ejendom, skal der indberettes oplysninger til kommunen. Dette gælder uanset om tanken/tankene er i brug eller om de er sløjfede. Når en olietank sløjfes, kan den enten forblive på stedet eller fjernes. Der er fastsat regler om hvornår en olietank skal sløjfes, herunder sløjfningsterminer for forskellige typer af tanke samt regler for hvordan en olietank skal sløjfes. Olietankene vil typisk være registreret med oplysning om fabrikations og etableringsår, en række tekniske data samt oplysning om evt. renovering og/eller sløjfning. Oplysningerne registreres i Bygnings- og boligregisteret (BBR) og stammer typisk fra den af ejer eller bruger indsendte tankattest. Det bemærkes at olietankens registrering i BBR ikke i sig selv er en garanti for at tanken er lovlig. Der vises ikke oplysninger om tanke, der er fjernet fra ejendommen. Andre detaljerede oplysninger om olietankene fremgår også i BBR-meddelelsen.

### Kontaktoplysninger

Administrativ myndighed..... Kommunen

---

## Fredede bygninger

Er der registreret fredede bygninger på ejendommen?..... Nej

Der er ca. 7.100 fredede bygninger i Danmark. Det er bygninger, som har væsentlig kulturhistorisk og/eller arkitektonisk værdi. Alle fredede bygninger er fredet både udvendigt og indvendigt, og der skal søges om tilladelse hos Slots- og Kulturstyrelsen til alle bygningsarbejder, som går ud over almindelig vedligeholdelse.

---

### Fredede bygninger

---

Der er ca. 7.100 fredede bygninger i Danmark. Størstedelen af dem er privatejede. Ejeren af en fredet ejendom har pligt til at holde bygningen i forsvarlig stand. Det betyder, at fredningsværdierne skal opretholdes, og at taget, ydervæggene, dørene og vinduerne som minimum skal være tætte og i orden. Alle fredede bygninger er fredet både ind- og udvendigt. Når en bygning er fredet skal der søges om tilladelse hos Slots- og Kulturstyrelsen til alle bygningsarbejder, der går ud over almindelig vedligeholdelse. Både små og store ændringer kræver tilladelse. Lige fra en tagomlægning eller flytning af en skillevæg, til opsætning af et skilt på facaden. Undtaget er dog de typer af bygningsarbejder, som fremgår af "Underretningsbekendtgørelsen" nr. 1588 af 28. juni 2021. Der ydes ikke erstatning i forbindelse med bygningsfredning, men fredede bygninger er omfattet af flere direkte og indirekte støtteordninger. Registreringen af de fredede bygninger er Slots- og Kulturstyrelsens ansvar, og den finder sted i henhold til lov om bygningsfredning og bevaring af bygninger samt bymiljøer.

### Kontaktoplysninger

Administrativ myndighed..... Slots- og Kulturstyrelsen

Adresse..... Hammerichsgade 14, DK-1611, 1611 København

Telefonnummer..... 33954200

Email..... [post@slks.dk](mailto:post@slks.dk)

Web..... <http://slks.dk>

---

## Flexboligtilladelse

Er der registreret flexboliger på ejendommen?..... Nej

En flexboligtilladelse udstedes af kommunen. En flexboligtilladelse giver ejeren af en helårsbolig mulighed for at benytte sin helårsbolig som ferie- og fritidsbolig, med ret til senere at vende tilbage til at benytte boligen til helårsbeboelse uden krav om landzonetilladelse. Flexboligtilladelsen følger huset og ikke kun dig som ejer.

---

### Flexboligtilladelse

---

Fleksboliger er en mulighed for at tage eksisterende helårsboliger i brug som fritidsboliger og efterfølgende kunne genoptage anvendelse som helårsbolig. Siden 2013 har kommunerne kunne tildele en fleksboligtilladelse gennem fleksboligordningen, for at modvirke at flere huse står tomme og eksempelvis forfalder i landområdet, hvor befolkningstallet har været faldende. Som ejer eller som potentiel køber af en helårsbolig kan man derfor ansøge kommune om at benytte sin helårsbolig som ferie- og fritidsbolig, med ret til senere at vende tilbage at benytte boligen til helårsbeboelse uden krav om landzonetilladelse. Det er kun helårsboliger, der kan få flexboligstatus. Flexboligtilladelsen følger huset og ikke kun dig som ejer.

Oplysninger er indhentet d. 9. september 2024

Er det noteret, at der er registreret flexboliger på bestemt fast ejendom?..... Nej

Berører følgende BFE-numre/matrikelnumre  
BFE-nummer 3338415

### Kontaktoplysninger

Administrativ myndighed..... Kommunen

---



## EJENDOMS DATA RAPPORT

Kongensgade 24, 9293  
Kongerslev

Rapport købt 09/09 2024

Rapport færdig 09/09 2024

# Økonomi

---

## Ejendoms- og grundværdi

Hvad er ejendommens værdi ifølge den offentlige vurdering?... Ejendommen er endnu ikke vurderet efter den seneste Ejendomsvurderingslov

Ved vurderingen af en ejendom fastsættes den forventelige kontantværdi i fri handel for en ejendom af den pågældende kategori, under hensyn til alder, størrelse, beliggenhed og øvrige karakteristika. Vurderingen kan afvige fra en faktisk konstateret handelspris for ejendommen. Vurderingen foretages på grundlag af de priser i fri handel, der er konstateret for sammenlignelige ejendomme (reference ejendomme) og for den pågældende ejendom selv på vurderingstidspunktet. Vurderingen foretages også på baggrund af øvrige markedsindikatorer af væsentlig betydning for vurderingen. Ejendoms- og grundværdien danner grundlaget for de statslige og kommunale ejendomsskatter.

Bemærk: I Ejendomsdatarapporten vises kun de endelige vurderinger, være derfor opmærksom på, at dette kan afvige fra boligbeskatningsgrundlaget, som kan være på grundlag af foreløbige vurderinger. Fejl eller mangler i BBR-oplysninger har en stor betydning for beregning af ejendomsvurdering. Det er boligejerens ansvar at opdatere oplysningerne via <https://ret.bbr.dk/>. Ydermere, skal man være opmærksom på ejendomsvurdering og kompensation i dødsbo. Hvis der findes en ny ejendomsvurdering af afdødes ejendom, kan den bruges i dødsboet. Læs mere på <https://www.vurderingsportalen.dk/ejebolig/ejendomsvurdering/emner-vejledninger-og-frister/ejendomsvurdering-og-kompensation-i-doedsbo>.

---



## EJENDOMS DATA RAPPORT

Kongensgade 24, 9293  
Kongerslev

Rapport købt 09/09 2024

Rapport færdig 09/09 2024

# Planer

## Zonestatus

Hvilken zonestatus er registreret for ejendommen?.....Byzone

Zonestatus kan være landzone, byzone eller sommerhusområde. Afhængig af zonestatus kan der være forskellige bestemmelser for anvendelse af ejendommen. I landzone skal der fx søges om landzonetilladelse ved større byggeri, mens der i byzone ofte er lokalplaner, der fastsætter regler om bebyggelse og anvendelse af arealer.

## Zonestatus

Landet er opdelt i 3 zoner: by- og landzoner og sommerhusområder. Der gælder forskellige regler alt afhængig af hvilken zone, der er tale om. Hvilke arealer, der er by- eller landzone og sommerhusområder fremgår af planlovens § 34.

Oplysninger er indhentet d. 9. september 2024

Er matrikelnr. dækket af byzone?..... Ja

Er matrikelnr. dækket af sommerhusområde?..... Nej

Er matrikelnr. dækket af landzone?..... Nej

Berører følgende BFE-numre/matrikelnumre  
Matr. nr. 9k Sdr. Kongerslev By, Sdr. Kongerslev

### Kontaktoplysninger

Administrativ myndighed..... Kommunen

## Lokalplaner

Foreligger der lokalplaner eller lokalplanforslag for ejendommen?..... Nej

Grundejerne må ikke bygge nyt, ændre anvendelse osv. i strid med en lokalplan. Kommunalbestyrelsen kan – efter nabohøring – dispensere fra en lokalplan, hvis dispensationen ikke er i strid med principperne i planen.

Bemærk: Anvendelses- og delområdespecifikke oplysninger for lokalplaner kan læses i plandokumentet for lokalplanen.

### Lokalplaner, vedtagne

Lokalplaner indeholder detaljerede og bindende bestemmelser for, hvordan et bestemt, afgrænset område må benyttes eller et projekt konkret skal udføres

### Kontaktoplysninger

Administrativ myndighed..... Kommunen

### Lokalplaner, forslag

Se forklaring under "Lokalplaner, vedtagne"

### Kontaktoplysninger

Administrativ myndighed..... Kommunen

## Landzonetilladelser

Er der givet en landzonetilladelse til ejendommen?..... Nej

En landzonetilladelse udstedes af kommunen. Den kræves som udgangspunkt for, at man i landzone må opføre nyt byggeri eller foretage udstykning eller ændring i anvendelsen af bestående bebyggelse og ubebyggede arealer.

---

### Landzonetilladelse

---

I landzonen kræver det som udgangspunkt en landzonetilladelse at: •opføre nyt byggeri. •foretage udstykning eller ændring i anvendelsen af bestående bebyggelse og ubebyggede arealer. Kommunalbestyrelsen er myndighed på området, men før kommunalbestyrelsen giver en landzonetilladelse, skal naboerne have lejlighed til at udtale sig. Man kan klage over afgørelsen vedr. tilladelsen til Planklagenævnet. Bemærkning: enkelte matr.nr. kan have et overlap på 0%. Dette kan skyldes, at matrikelnummerets grænser er ændret og/eller justeret. Er du i tvivl om overlappet skal du kontakte kommunen.

### Kontaktoplysninger

Administrativ myndighed..... Kommunen

---

## Kommuneplaner

Foreligger der kommuneplaner eller kommuneplanforslag for ejendommen?..... Ja

Kommuneplanen omfatter en periode på 12 år og fastlægger de overordnede mål og retningslinjer for den enkelte kommunes udvikling. Den udgør rammen for udarbejdelse af lokalplaner og er grundlag for behandling af en række sager, herunder den konkrete administration i det åbne land og ansøgninger om byggetilladelse.

Bemærk: Anvendelsesspecifikke oplysninger for kommuneplanrammer kan læses i plandokumentet for kommuneplanrammen.

---

### Kommuneplaner, vedtagne

---

Kommunerne skal efter planloven opretholde og vedligeholde kommuneplanen. Kommuneplanen omfatter en periode på 12 år og fastlægger de overordnede mål og retningslinjer for den enkelte kommunes udvikling, både i byerne og i det åbne land. Kommunalbestyrelsen skal løbende revidere kommuneplanen. Kommuneplanen udgør rammen for udarbejdelse af lokalplaner og er grundlag for behandling af en række sager, herunder den konkrete administration i det åbne land og ansøgninger om byggetilladelse. Kommuneplaner har delvis retsvirkning, idet de fastsætter rammebestemmelserne for delområderne og som hovedregel angiver: arealets overordnede anvendelse bebyggelsesprocent bebyggelsens største højde og andre særlige hensyn -fx bygningsbevaringshensyn

Oplysninger er indhentet d. 9. september 2024

### Plan - Kommuneplan 2021

Planens navn..... Kommuneplan 2021

Kommune..... Aalborg

Planstatus..... Vedtaget

Dato for vedtagelse af plan..... 13-12-2021

Dato for ikrafttrædelse af plan..... 23-03-2022

Link til plandokument..... [https://dokument.plandata.dk/11\\_10716764\\_1648037504615.pdf](https://dokument.plandata.dk/11_10716764_1648037504615.pdf)

Berører følgende BFE-numre/matrikelnumre  
Matr. nr. 9k Sdr. Kongerslev By, Sdr. Kongerslev

### Kontaktoplysninger

Administrativ myndighed..... Kommunen

---

## Kommuneplaner, forslag



Se forklaring under "Kommuneplaner, vedtagne"

### Kontaktoplysninger

Administrativ myndighed..... Kommunen

### Kommuneplanramme, vedtaget

Se forklaring under "Kommuneplaner, vedtagne"

Oplysninger er indhentet d. 9. september 2024

### Plan - Danmarksgade og Kongensgade

Planens navn..... Danmarksgade og Kongensgade  
 Plannummer..... 8.4.C1  
 Kommuneplanid på den kommuneplan, rammen vedrører..... 10716764  
 Navn på plandistrikt..... Kongerslev (8.4)  
 Planstatus..... Vedtaget  
 Dato for vedtagelse af plan..... 13-12-2021  
 Dato for ikrafttrædelse af plan..... 23-03-2022  
 Generel anvendelse..... Centerområde  
 Planzone..... Byzone  
 Fremtidig planzone..... Byzone  
 Er det sandt, at bebyggelsesomfang ikke reguleres af planens bestemmelser?..... Nej  
 Maksimal bebyggelsesprocent..... 40 %  
 Maksimalt antal etager..... 2  
 Maksimal bygningshøjde..... 8.5 m  
 Mindst tilladte miljøklasse..... 1  
 Maksimalt tilladte miljøklasse..... 2  
 Notat om generel anvendelse...Området  
 forbeholdes centerområde med centerformål (butikker, liberale erhverv, servicevirksomhed samt mindre  
 ikke generende fremstillingsvirksomhed i tilknytning til butikkerne), boligbebyggelse og offentlige formål.  
 Notat om lokalplan...Bebyggelsen  
 skal placeres således, at genevirkninger i forhold til anden bebyggelse eller omgivelserne undgås.  
 Link til plandokument..... [https://dokument.plandata.dk/11\\_10716764\\_1648037504615.pdf](https://dokument.plandata.dk/11_10716764_1648037504615.pdf)  
 Berører følgende BFE-numre/matrikelnumre  
 Matr. nr. 9k Sdr. Kongerslev By, Sdr. Kongerslev

### Plan - Kongensgade, Solvej, Danmarksgade m.fl.

Planens navn..... Kongensgade, Solvej, Danmarksgade m.fl.  
 Plannummer..... 8.4.B2  
 Kommuneplanid på den kommuneplan, rammen vedrører..... 10716764  
 Navn på plandistrikt..... Kongerslev (8.4)  
 Planstatus..... Vedtaget  
 Dato for vedtagelse af plan..... 13-12-2021  
 Dato for ikrafttrædelse af plan..... 23-03-2022  
 Generel anvendelse..... Boligområde  
 Planzone..... Byzone  
 Fremtidig planzone..... Byzone  
 Er det sandt, at bebyggelsesomfang ikke reguleres af planens bestemmelser?..... Nej  
 Mindst tilladte miljøklasse..... 1  
 Maksimalt tilladte miljøklasse..... 2

Notat om generel anvendelse...Området  
forbeholdes boligformål med åben-lav og tæt-lav bebyggelse samt etageboliger med maksimalt 2,5 etager.

Notat om områdeanvendelsen...Derudover gælder, at der ved opførelse  
af erhverv skal sikres en hensigtsmæssig indpasning uden genepåvirkninger i forhold til områdets omgivelser.

Notat om ophold...Mindst 10 % af områder med  
tæt-lav boligbebyggelse skal sikres anvendt til større samlede friarealer af forskellig karakter fælles for området.

Notat om zoneforhold..... En lokalplan skal overføre landzoneareal til byzone.

Link til plandokument..... [https://dokument.plandata.dk/11\\_10716764\\_1648037504615.pdf](https://dokument.plandata.dk/11_10716764_1648037504615.pdf)

Berører følgende BFE-numre/matrikelnumre  
Matr. nr. 9k Sdr. Kongerslev By, Sdr. Kongerslev

### Kontaktoplysninger

Administrativ myndighed..... Kommunen

---

### Kommuneplanramme, forslag

Se forklaring under "Kommuneplaner, vedtagne"

### Kontaktoplysninger

Administrativ myndighed..... Kommunen

---

### Kommuneplanstrategi, vedtaget

Se forklaring under "Kommuneplaner, vedtagne"

Oplysninger er indhentet d. 9. september 2024

### Plan - Vi udvikler byer med kvalitet sammen

Planens navn..... Vi udvikler byer med kvalitet sammen

Plannummer..... Planstrategi 2019

Kommune..... Aalborg

Planstatus..... Vedtaget

Omfang af revision..... Delvis revision af områder eller planemner

Dato for vedtagelse af plan..... 21-10-2019

Dato for ikrafttrædelse af plan..... 25-10-2019

Link til plandokument..... [https://dokument.plandata.dk/70\\_9639682\\_1571907486603.pdf](https://dokument.plandata.dk/70_9639682_1571907486603.pdf)

Berører følgende BFE-numre/matrikelnumre  
Matr. nr. 9k Sdr. Kongerslev By, Sdr. Kongerslev

### Plan - Planlægning i en brydningstid

Planens navn..... Planlægning i en brydningstid

Plannummer..... Planstrategi 2023

Kommune..... Aalborg

Planstatus..... Vedtaget

Omfang af revision..... Delvis revision af områder eller planemner

Dato for vedtagelse af plan..... 26-08-2024

Dato for ikrafttrædelse af plan..... 06-09-2024

Link til plandokument..... [https://dokument.plandata.dk/70\\_11301900\\_1725546792869.pdf](https://dokument.plandata.dk/70_11301900_1725546792869.pdf)

Berører følgende BFE-numre/matrikelnumre  
Matr. nr. 9k Sdr. Kongerslev By, Sdr. Kongerslev

### Kontaktoplysninger

Administrativ myndighed..... Kommunen

---

## Kommuneplanstrategi, forslag

---

Se forklaring under "Kommuneplaner, vedtagne"

### Kontaktoplysninger

Administrativ myndighed..... Kommunen

---

## Kommuneplantillæg, vedtaget

---

Se forklaring under "Kommuneplaner, vedtagne"

### Kontaktoplysninger

Administrativ myndighed..... Kommunen

---

## Kommuneplantillæg, forslag

---

Se forklaring under "Kommuneplaner, vedtagne"

### Kontaktoplysninger

Administrativ myndighed..... Kommunen

---

## Kommuneplantillæg, vvm, vedtaget

---

Se forklaring under "Kommuneplaner, vedtagne"

### Kontaktoplysninger

Administrativ myndighed..... Kommunen

---

## Kommuneplantillæg, vvm, forslag

---

Se forklaring under "Kommuneplaner, vedtagne"

### Kontaktoplysninger

Administrativ myndighed..... Kommunen

---

## Spildevandsplaner

Er ejendommen beliggende indenfor en spildevandsplan?..... Ja

Kommunernes spildevandsplaner udarbejdes for at give en samlet oversigt over den eksisterende og planlagte spildevandshåndtering i de enkelte kommuner.

Bemærk: Kloaktyper omtalt i planer er ikke nødvendigvis den samme som de aktuelle afløbsforhold på ejendommen.

---

## Kloakopland, vedtaget

---

Kloakoplange indeholder oplysninger om hvilken kloakeringsstatus ejendommene i et område har iht. kommunens planer og hvilken kloakeringsstatus de evt. planlægges at få i fremtiden. Vær opmærksom på at kloaktyper omtalt i planer ikke nødvendigvis er den samme som de aktuelle afløbsforhold på ejendommen.

Oplysninger er indhentet d. 9. september 2024

**Kloakopland - 3.5.64 / 2\_2**

Er matrikelnummeret beliggende indenfor et kloakopland?..... Ja

Navn på område med kloakopland..... 3.5.64 / 2\_2

Eksisterende kloaktype for området..... Separatkloakeret (spildevand og overfladevand løber i hver sin ledning)

Er der planlagt ændringer af kloakeringen i forhold til den eksisterende kloakering i det område, hvor ejendommen er beliggende?..... Nej

Berører følgende BFE-numre/matrikelnumre  
Matr. nr. 9k Sdr. Kongerslev By, Sdr. Kongerslev**Kontaktoplysninger**

Administrativ myndighed..... Kommunen

**Kloakopland, forslag**

Se forklaring under "Kloakopland, vedtagne"

Oplysninger er indhentet d. 9. september 2024

Er matrikelnummeret beliggende indenfor et kloakopland?..... Nej

Berører følgende BFE-numre/matrikelnumre  
Matr. nr. 9k Sdr. Kongerslev By, Sdr. Kongerslev**Kontaktoplysninger**

Administrativ myndighed..... Kommunen

**Udtræden af spildevandsforsyning, vedtaget**

Som udgangspunkt er der tilslutningspligt til offentlig spildevandsforsyning. Denne oplysning svarer på, om kommunen evt. er indstillet på at ophæve tilslutningsretten og -pligten til spildevandsforsyning helt eller delvist.

Oplysninger er indhentet d. 9. september 2024

Er matrikelnummeret beliggende indenfor et område, hvor kommunalbestyrelsen er indstillet på at ophæve tilslutningsretten og -pligten til spildevandsforsyning helt eller delvist?..... Nej

Berører følgende BFE-numre/matrikelnumre  
Matr. nr. 9k Sdr. Kongerslev By, Sdr. Kongerslev**Kontaktoplysninger**

Administrativ myndighed..... Kommunen

**Udtræden af spildevandsforsyning, forslag**

Se forklaring under "Udtræden af spildevandsforsyning, vedtagne".

Oplysninger er indhentet d. 9. september 2024

Er matrikelnummeret beliggende indenfor et område, hvor kommunalbestyrelsen har stillet forslag om at kunne ophæve tilslutningsretten og -pligten til spildevandsforsyning helt eller delvist?..... Nej

Berører følgende BFE-numre/matrikelnumre  
Matr. nr. 9k Sdr. Kongerslev By, Sdr. Kongerslev**Kontaktoplysninger**

Administrativ myndighed..... Kommunen

## Renseklasse

---

Renseklasse viser, hvilken renseskasse, der gælder i det område ejendommen ligger i og derved, hvilke renseskraav ejendommens spildevandsanlæg skal opfylde. Renseklassekravet er kun relevant for ejendomme, som ikke er tilsluttet det kommunale kloaknet.

Oplysninger er indhentet d. 9. september 2024

Er matrikelnummeret beliggende indenfor et område, hvor der er udpeget renseskasse?..... Nej

Berører følgende BFE-numre/matrikelnumre  
Matr. nr. 9k Sdr. Kongerslev By, Sdr. Kongerslev

### Kontaktoplysninger

Administrativ myndighed..... Kommunen

---

## Varmeplaner

Foreligger der varmeplaner for ejendommen?..... Nej

I kommunens varmeplan fastlægges områder, der forventes at blive fjernvarmeforsynet (kollektiv varmforsyning), herunder en forventet tidshorizont herfor, samt områder, der fremover forventes individuelt forsynet med vedvarende energi (ingen kollektiv varmforsyning).

### Varmeplaner

---

I varmeplanerne udpeger kommunerne i samarbejde med relevante lokale parter, de områder, hvor det vurderes hensigtsmæssigt at etablere fjernvarme, herunder en forventet tidshorizont herfor, samt områder, hvor potentialerne for fjernvarme – eller andre alternativer - skal afklares yderligere. Dermed adresserer planerne udviklingsmulighederne for fælles lokale og individuelle varmeløsninger i områder, der ikke står over for en fjernvarmeudbygning. De godkendte varmeplaner skal som minimum omfatte de områder i kommunen, der har status som gasforsynede, herunder også ejendomme i gasforsynede områder, som har et oliefy. Planen vil skulle realiseres ved konkrete projektforslag, som udmønter den samlede varmeplan.

### Kontaktoplysninger

Administrativ myndighed..... Kommunen

---

## Varmeforsyning

Er der mulighed for kollektiv varmforsyning eller er der forsyningsforbud?..... Ja

Oplysningen angiver, hvilken forsyningsform, der er til rådighed for området. Det kan fx være naturgas eller fjernvarme. Desuden oplyses om eventuel tilslutningspligt/forblivelsespligt til en forsyningsform samt om eventuelle forbud mod visse opvarmningstyper (typisk el).

Bemærk, at oplysningen er opdelt i hhv. Forsyningsområde, Område med forsyningsforbud samt Område med tilslutningspligt. Aktuell varmforsyning kan ses af BBR meddelelsen.

### Forsyningsområde, vedtaget

---

Et forsyningsområde er et område, som af kommunalbestyrelsen er godkendt til kollektiv varmforsyning, dvs. fjernvarme eller individuel naturgasforsyning (også kaldt: forsyningsform). Oplysningen angiver, hvilken forsyningsform, der er til rådighed for området. Hvis området ikke er udlagt til kollektiv varmforsyning, har bygninger i området typisk individuelle opvarmingsformer, såsom oliefy eller varmepumpe.

Oplysninger er indhentet d. 9. september 2024

Er matrikelnummeret beliggende i et forsyningsområde?..... Ja

Navn på forsyningsområde.....Kongerslev  
 Forsyningsform..... Fjernvarme  
 Forsyningselskab..... KONGERSLEV FJERNVARMEVÆRK AMBA  
 Berører følgende BFE-numre/matrikelnumre  
 Matr. nr. 9k Sdr. Kongerslev By, Sdr. Kongerslev

### Kontaktoplysninger

Administrativ myndighed..... Kommunen

---

### Område med forsyningsforbud, vedtaget

---

Hvis det skønnes nødvendigt for gennemførelse af varmeplanlægningen, kan kommunen bestemme, at nærmere angivne opvarmningssystemer ikke må etableres i eksisterende eller ny bebyggelse inden for et afgrænset geografisk område. Sådanne forsyningsforbud foretages typisk i områder, der er eller vil blive udlagt til kollektiv varmforsyning. Kommunalbestyrelsen kan give dispensation fra forsyningsforbuddet. Evt. dispensationer fremgår ikke af denne registrering.

Oplysninger er indhentet d. 9. september 2024

Er matriklen beliggende i et område med forsyningsforbud?..... Ja  
 Navn på område med forsyningsforbud..... Kongerslev  
 Hvilke opvarmningsformer er der forbud mod?..... El  
 Berører følgende BFE-numre/matrikelnumre  
 Matr. nr. 9k Sdr. Kongerslev By, Sdr. Kongerslev

### Kontaktoplysninger

Administrativ myndighed..... Kommunen

---

### Område med tilslutningspligt, vedtaget

---

Kommunalbestyrelsen kunne før 1. januar 2019 enten via et tilslutningsprojekt, som er reguleret i varmforsyningsloven, eller en lokalplan, som er reguleret i planloven, pålægge tilslutnings- eller forblivelsespligt til den kollektive varmforsyning i området.

Oplysninger er indhentet d. 9. september 2024

Er matriklen beliggende i et område med tilslutningspligt eller forblivelsespligt?..... Ja  
 Navn på område med tilslutningspligt.....Kongerslev  
 Type af tilslutningspligt.... Tilslutningspligt  
 ny bebyggelse og eksisterende bebyggelse med 9 års frist samt forblivelsespligt  
 Tilslutningspligt i henhold til..... Tilslutnings/forblivelsesprojekt  
 Dato for beslutning..... 26-04-1989  
 Berører følgende BFE-numre/matrikelnumre  
 Matr. nr. 9k Sdr. Kongerslev By, Sdr. Kongerslev

### Kontaktoplysninger

Administrativ myndighed..... Kommunen

---

## Vejforsyning

Hvad er vejstatus for vejene i området omkring ejendommen?..... Se bilag

Der leveres kort for området omkring ejendommen. Kortet viser med farvemarkering de veje, som vejmyndigheden har registreret som værende hhv. offentlige, privat fællesveje eller private/almene veje. Status for veje uden farvemarkering er ikke oplyst. Kontakt kommunen for oplysninger om disse.

---

## Vejforsyning

---

Der leveres kort for området omkring ejendommen. Kortet viser med farvemarkering de veje, som vejmyndigheden har registreret som værende hhv. offentlige, privat fællesveje eller private/almene veje. Desuden vises en farvemarkering for offentlige veje der overvejes nedklassificeret. Status for veje uden farvemarkering er ikke oplyst. Kontakt kommunen for oplysninger om disse.

Oplysninger er indhentet d. 9. september 2024

Kort over vejforsyning..... Se bilag

Berører følgende BFE-numre/matrikelnumre  
Matr. nr. 9k Sdr. Kongerslev By, Sdr. Kongerslev

### Kontaktoplysninger

Administrativ myndighed..... Vejdirektoratet

Adresse..... Carsten Niebuhrs Gade 43, 5. sal, 1577 København V

Telefonnummer..... 72443333

Web..... <https://www.vejdirektoratet.dk/>

---

## Vejdirektoratets projekter

Er ejendommen beliggende nær Vejdirektoratets projekter?..... Nej

Der leveres kort for området omkring ejendommen. Kortet viser med farvemarkering om ejendommen er beliggende indenfor et vejforsyningsprojekt, som vejmyndigheden enten undersøger, planlægger eller er ved at anlægge. Eksisterer der ingen vejforsyningsprojekter nær ejendommen vil der ikke udarbejdes et bilag.

---

### Vejdirektoratets projekter

---

Der leveres kort for området omkring ejendommen. Kortet viser med farvemarkering om ejendommen er beliggende indenfor et af Vejdirektoratets projekter, som vejmyndigheden enten undersøger, planlægger eller er ved at anlægge. På kortet vil det fremgå hvilken anlægsfase som projektet befinder sig i. På kortet fremvises Vejdirektoratets projekter som en 150 meter buffer omkring projektets midterlinje. Det er vigtigt at gøre opmærksom på, at bufferen IKKE angiver projektets geometri eller udbredelse - det er alene en buffer, der kan bruges til at fremsøge info om, om en ejendom ligger i nærheden af et projekt.

### Kontaktoplysninger

Administrativ myndighed..... Vejdirektoratet

Adresse..... Carsten Niebuhrs Gade 43, 5. sal, 1577 København V

Telefonnummer..... 72443333

Web..... <https://www.vejdirektoratet.dk/>

---

## Hovedstadsområdets transportkorridorer

Er ejendommen helt eller delvist beliggende indenfor hovedstadsområdets transportkorridorer?..... Nej

Transportkorridorerne i hovedstadsområdet er arealer, der er reserveret til fremtidige motorveje og baner m.m. De er en del af den overordnede fysiske planlægning og har hjemmel i planloven. Det betyder, at de respektive grundejere ikke får erstatning for de begrænsninger, de får pålagt i denne sammenhæng. Hovedstadsområdet omfatter i denne forbindelse kommunerne i Region Hovedstaden, bortset fra Bornholms Regionskommune, samt Greve, Køge, Lejre, Roskilde, Solrød og Stevn kommuner.

---

## Hovedstadsområdets transportkorridorer

---

Transportkorridorerne i hovedstadsområdet er arealreservationer, der skal sikre, at fremtidige motorveje og baner m.m. kan placeres i mindst mulig konflikt med bymæssig bebyggelse. Transportkorridorerne betjener hele fingerbystrukturen trafikalt og energimæssigt, da de ligger strategisk nord-syd og øst-vest midt gennem hovedstadsområdet. Hovedstadsområdet omfatter i denne forbindelse kommunerne i Region Hovedstaden, bortset fra Bornholms Regionskommune, samt Greve, Køge, Lejre, Roskilde, Solrød og Stevn's kommuner. Arealreservationerne er først og fremmest tænkt som reservationer til fremtidige strækkningsanlæg, som ikke er kendt eller besluttet detaljeret endnu. Arealreservationerne rummer imidlertid også eksisterende motorvejsstrækninger, hvor de fungerer som en støjdæmpende afstandszone til støjfølsom bebyggelse, samt naturgas- og højspændingsledninger med sikkerhedszone omkring. Transportkorridorerne er en del af den overordnede fysiske planlægning og har hjemmel i planloven. Det betyder, at de respektive grundejere ikke får erstatning for de begrænsninger, de får pålagt i denne sammenhæng. Kommunerne er forpligtet til at lade transportkorridorerne indgå som en landsplanmæssig interesse i kommune- og lokalplanlægning samt landzoneadministration.

Oplysninger er indhentet d. 9. september 2024

Er matrikelnummeret helt eller delvist beliggende indenfor hovedstadsområdets transportkorridorer?..... Nej

Berører følgende BFE-numre/matrikelnumre  
Matr. nr. 9k Sdr. Kongerslev By, Sdr. Kongerslev

### Kontaktoplysninger

Administrativ myndighed..... Erhvervsstyrelsen  
Adresse..... Langelinie Alle 17, 2100 København Ø  
Telefonnummer..... 35291000  
Email..... planloven@plst.dk  
Web..... <https://planinfo.dk/landsplanlaegning/fingerplanen>

---

## Landsplandirektiv "Baltic Pipe"

Er ejendommen helt eller delvist beliggende indenfor arealreservationen for Baltic Pipe?... Nej

Baltic Pipe er en ny gastransmissionsledning, der vil sikre forsyningssikkerheden for naturgas i Danmark. Desuden vil gastransmissionsledningen få forbindelse til gasfelter i Nordsøen og gastransmissionsnettet i Polen.

---

### Landsplandirektiv "Baltic Pipe"

---

Baltic Pipe er en ny gastransmissionsledning, der vil sikre forsyningssikkerheden for naturgas i Danmark. Desuden vil gastransmissionsledningen få forbindelse til gasfelter i Nordsøen og gastransmissionsnettet i Polen. Landsplandirektiv vil sikre plangrundlaget for landanlæggene for en ny gastransmissionsledning fra Jyllands vestkyst via Fyn til Faxe Bugt på Sjælland. Landsplandirektivet overtager den kommunale planlægning for øvrige anlæg, som er nødvendige for udnyttelsen af gasledningen. Det drejer sig om en kompressorstation ved Everdrup i Næstved Kommune og udvidelsen af den eksisterende modtagestation ved Nybro i Varde Kommune.

Oplysninger er indhentet d. 9. september 2024

Er matrikelnummeret helt eller delvist beliggende indenfor arealreservationen til Baltic Pipe?..... Nej

Berører følgende BFE-numre/matrikelnumre  
Matr. nr. 9k Sdr. Kongerslev By, Sdr. Kongerslev

### Kontaktoplysninger

Administrativ myndighed..... Plan- og Landdistriktsstyrelsen  
Adresse..... Carsten Niebuhrs Gade 43, 1577 København V  
Telefonnummer..... 33307010



Email..... plst@plst.dk

Web..... <https://plst.dk>

---

## Landsplandirektiv "Udviklingsområder"

Er ejendommen helt eller delvist beliggende indenfor et udviklingsområde?..... Nej

Inden for et udviklingsområde i kystnærhedszonen har en kommune mulighed for at inddrage nye arealer i byzone og planlægge for anlæg i landzone, uden en særlig planlægningsmæssig eller funktionel begrundelse for kystnær lokalisering efter reglen i planlovens § 5 a, stk. 1. nr. 1. I et udviklingsområde er landzonereglerne mere lempelige end i den øvrige kystnærhedszone.

---

## Landsplandirektiv "Udviklingsområder 2019"

Den moderniserede planlov giver kommunalbestyrelsen mulighed for at udpege udviklingsområder inden for kystnærhedszonen uden særlige landskabs-, natur- eller miljøinteresser. I udviklingsområderne får kommunerne større adgang til at planlægge for udvikling af byer og landsbyer samt give tilladelse til anlæg svarende til de generelle regler i landzone. Udpegningen af udviklingsområder i kystnærhedszonen er en ny mulighed for kommunalbestyrelserne til at fremme vækst og udvikling i de kystnære områder samtidig med at rammen for at sikre udvikling af sammenhængende naturområder styrkes. Udviklingsområder er områder inden for kystnærhedszonen uden særlige landskabs-, natur- eller miljøinteresser. Udviklingsområder vil som udgangspunkt ikke ligge helt ude ved kysten, men lidt inde i landet. Dog kan udviklingsområder åbne mulighed for udvikling af områder tæt ved kysten, hvor der ikke er særlige landskabs-, natur- og miljøinteresser, fx omkring byer og på små og mellemstore øer.

Oplysninger er indhentet d. 9. september 2024

Er matrikelnummeret helt eller delvist beliggende indenfor et udviklingsområde?..... Nej

Berører følgende BFE-numre/matrikelnumre  
Matr. nr. 9k Sdr. Kongerslev By, Sdr. Kongerslev

### Kontaktoplysninger

Administrativ myndighed..... Kommunen

---

## Landsplandirektiv "Udviklingsområder 2021"

Inden for et udviklingsområde i kystnærhedszonen har en kommune mulighed for at inddrage nye arealer i byzone og planlægge for anlæg i landzone, uden en særlig planlægningsmæssig eller funktionel begrundelse for kystnær lokalisering efter reglen i planlovens § 5 a, stk. 1. nr. 1. I et udviklingsområde er landzonereglerne mere lempelige end i den øvrige kystnærhedszone.

Oplysninger er indhentet d. 9. september 2024

Er matrikelnummeret helt eller delvist beliggende indenfor et udviklingsområde?..... Nej

Berører følgende BFE-numre/matrikelnumre  
Matr. nr. 9k Sdr. Kongerslev By, Sdr. Kongerslev

### Kontaktoplysninger

Administrativ myndighed..... Kommunen

---

## Råstofplaner

Er ejendommen beliggende i et råstofområde?..... Nej

Råstofplanen gælder i 12 år og revideres hver fjerde år. Råstofplanen fastlægger, hvor der i regionen kan gives tilladelse til at indvinde naturgivne råstoffer – dvs. sand, grus, sten, kvartssand, ler, moler, plastisk ler, tørv og kalk.

Bemærk: Graveområder, interesseområder og arealer med anmeldte rettigheder skal som udgangspunkt friholdes for aktiviteter, som varigt kan forhindre eller besværliggøre senere råstofindvinding.

---

## Råstofplaner

---

Råstofplanen identificerer og fastlægger graveområder, interesseområder og arealer med anmeldte rettigheder. Graveområder er arealer der er reserveret til råstofindvinding hvorimod interesseområder er arealer hvor der er potentiale for fremtidig råstofudvinding. Graveområder, interesseområder og arealer med anmeldte rettigheder skal som udgangspunkt friholdes for aktiviteter, som varigt kan forhindre eller besværliggøre senere råstofindvinding.

## Kontaktoplysninger

Administrativ myndighed..... Regionen

---



## EJENDOMS DATA RAPPORT

Kongensgade 24, 9293  
Kongerslev

Rapport købt 09/09 2024  
Rapport færdig 09/09 2024

# Spildevand og drikkevand

## Aktuelle afløbsforhold

Er der aktuelle afløbsforhold registreret for ejendommen?.....Ja

Her oplyses hvordan spildevand og regnvand bortledes fra ejendommen.

## Aktuelle afløbsforhold

For alle bebyggede ejendomme skal det oplyses, hvordan spildevand og regnvand bortledes. Der skelnes overordnet mellem om ejendommen er beliggende i eller udenfor et kloakeret område. Bebyggede ejendomme, der er beliggende i et kloakeret område kan inddeles efter om ejendommen ligger i et område, hvor regnvand (overfladevandet fra tage og befæstede arealer) og spildevand (køkken, toilet og bad mv.) ledes til to separate rørsystemer eller om alt bortledes i ét og samme rørsystem. Bebyggede ejendomme, der er beliggende udenfor et kloakeret område eller er udtrådt af kloakfællesskab, kan inddeles efter den måde spildevandet behandles. Du kan læse mere om registrering af afløbsforhold i BBR på <https://ki.bbr.dk/bbr-vejledning>.

Oplysninger er indhentet d. 9. september 2024

### Matr. nr.: 9k, Sdr. Kongerslev By, Sdr. Kongerslev

Afløbsforhold..... Afløb til offentligt kloaksystem

Berører følgende BFE-numre/matrikelnumre  
BFE-nummer 3338415

### Kontaktoplysninger

Administrativ myndighed..... Kommunen

## Tilladelser vedr. spildevandsforhold på ejendommen

Er der registreret tilladelser vedr. spildevandsforhold på ejendommen?..... Nej

-

## Tilladelser vedr. spildevandsforhold på ejendommen

Hvis kommunen har givet tilladelser vedr. spildevandsforhold for ejendommen, vil de fremgå her.

### Kontaktoplysninger

Administrativ myndighed..... Kommunen

## Påbud vedr. spildevandsforhold på ejendommen

Er der registreret påbud vedr. spildevandsforhold på ejendommen?..... Nej

-

## Påbud vedr. spildevandsforhold på ejendommen

Hvis kommunen har givet påbud vedr. spildevandsforhold for ejendommen, vil de fremgå her.

**Kontaktoplysninger**

Administrativ myndighed..... Kommunen

**Medlemskab af spildevandsforsyning**

Er der registreret medlemskab af spildevandsforsyningsselskab på ejendommen?..... Nej

-

**Medlemskab af spildevandsforsyning**

Hvis kommunen har registreret medlemskab af spildevandsforsyning på ejendommen, vil det fremgå her

**Kontaktoplysninger**

Administrativ myndighed..... Kommunen

**Aktuel vandforsyning**

Er der aktuel vandforsyning registreret for ejendommen?..... Ja

Her oplyses hvilken form for vandforsyning ejendommen er tilkøbt, fx alment eller privat alment vandforsyningsanlæg.

**Aktuel vandforsyning**

Oplysningen viser hvilken form for vandforsyning en ejendom er tilkøbt, fx alment eller privat alment vandforsyningsanlæg, brønd, vandindvindingsanlæg (egen boring), ikke alment vandforsyningsanlæg eller blandet vandforsyning.

Oplysninger er indhentet d. 9. september 2024

**Matr. nr.: 9k, Sdr. Kongerslev By, Sdr. Kongerslev**

Vandforsyning..... Privat vandforsyningsanlæg

Berører følgende BFE-numre/matrikelnumre  
BFE-nummer 3338415**Kontaktoplysninger**

Administrativ myndighed..... Kommunen

**Påbud/dispensationer/anbefalinger vedr. vandindvindingsanlæg/-boringer på ejendommen**

Findes der på ejendommen vandindvindingsanlæg/-boringer, hvortil der er udstedt påbud eller givet koge-anbefaling?..... Nej

Kommunalbestyrelsen indberetter oplysninger af betydning for ejendomshandler med henblik på offentliggørelse og videregivelse af visse oplysninger på vandforsyningslovens område til den fælles offentlige database for geologi, grund- og drikkevand, Jupiter.

**Påbud/dispensationer/anbefalinger vedr. vandindvindingsanlæg/-boringer**

Kommunalbestyrelsen indberetter oplysninger af betydning for ejendomshandler med henblik på offentliggørelse og videregivelse af visse oplysninger på vandforsyningslovens område til den fælles offentlige database for geologi, grund- og drikkevand, Jupiter: Påbud meddelt efter lovens § 62, stk. 1 om at det ikke-almene vandforsyningsanlæg skal ophøre midlertidigt eller for bestandigt eller om andre foranstaltninger, herunder at forbrugerne skal træffe sikkerhedsforanstaltninger. Kommunen har desuden mulighed for at indberette kogeanbefalinger. Påbud meddelt efter lovens § 62, stk. 1 om dispensation til at fravige de i bilag 1 fastsatte kvalitetskrav for vandkvaliteten for ikke-almene anlæg. Påbud efter lovens § 36 om at sløjfe en vandforsyningsbrønd eller en ikke-almene vandforsyningsboring.

Oplysninger er indhentet d. 9. september 2024

Findes der vandindvindingsanlæg/-boringer på matrikelnummeret, hvortil der er udstedt påbud/dispensationer eller givet kogeanbefaling?..... Nej

Berører følgende BFE-numre/matrikelnumre  
Matr. nr. 9k Sdr. Kongerslev By, Sdr. Kongerslev

### Kontaktoplysninger

Administrativ myndighed..... Kommunen

## Grundvand - Drikkevandsinteresser

Er ejendommen beliggende i et område med drikkevandsinteresser?..... Ja

Oplysningen viser, om ejendommen er beliggende indenfor et drikkevandsområde. Afhængig af drikkevandsområdets kategorisering kan der være begrænsninger for anvendelse af arealerne på ejendommen.

### Grundvand - Drikkevandsinteresser

Oplysningen viser drikkevandsområder i kategorierne "Områder med Særlige Drikkevandsinteresser (OSD) og "Områder med Drikkevandsinteresser (OD). OSD-områderne er oprindeligt udpeget ud fra følgende 4 kriterier: 1. Det fremtidige drikkevandsbehov skal kunne dækkes af områderne. 2. Kvaliteten af grundvandet skal være den bedst mulige. 3. Den naturlige beskyttelse skal være den bedst mulige. 4. Den eksisterende indvindingsstruktur skal kunne bevares, samt byområder med et stort antal forureningskilder skal kunne udelades. Områder med drikkevandsinteresser (OD) er områder, hvor der findes grundvand af god kvalitet, der kan udnyttes til drikkevandsformål men som overvejende har lokal betydning for mindre vandværker og erhverv. Der har tidligere været en afgrænsning af Områder med Begrænsede Drikkevandsinteresser (OBD), men disse udpeges ikke længere.

Oplysninger er indhentet d. 9. september 2024

Er matrikelnummeret beliggende i et område med drikkevandsinteresser?..... Ja

Type af område..... Områder med særlige drikkevandsinteresser (1 stk.)

Berører følgende BFE-numre/matrikelnumre  
Matr. nr. 9k Sdr. Kongerslev By, Sdr. Kongerslev

### Kontaktoplysninger

Administrativ myndighed..... kommunen

## Grundvand - Følsomme indvindingsområder

Er ejendommen beliggende i et følsomt indvindingsområde?..... Ja

Oplysningen er etableret for at beskytte drikkevandet nitrat- og sprøjtemiddelfølsomme indvindingsområder. Hvis ejendommen er beliggende indenfor et følsomt indvindingsområde, kan der være begrænsninger for anvendelse af arealerne på ejendommen.

---

## Grundvand - Følsomme indvindingsområder

---

Følsomme indvindingsområder udpeges inden for Områder med Særlige Drikkevandsinteresser (OSD) og i indvindingsoplandet til almene vandforsyninger uden for OSD. Der udpeges to typer af følsomme indvindingsområder; Nitratfølsomme indvindingsområder (NFI) og Sprøjtemiddelfølsomme indvindingsområder (SFI).

Oplysninger er indhentet d. 9. september 2024

Er matriklen beliggende i et følsomt indvindingsområde?..... Ja

Type af område..... Nitratfølsomme indvindingsområder (1 stk.)

Berører følgende BFE-numre/matrikelnumre

Matr. nr. 9k Sdr. Kongerslev By, Sdr. Kongerslev

### Kontaktoplysninger

Administrativ myndighed..... Kommunen

---



## EJENDOMS DATA RAPPORT

Kongensgade 24, 9293  
Kongerslev

Rapport købt 09/09 2024

Rapport færdig 09/09 2024

# Jordforurening

## Jordforureningsattest

Findes der jordforureningsattest for ejendommen?..... Ja, se bilag

Danmarks Miljøportals jordforureningsattest viser oplysninger om jordforurening for matriklen. Attesterne dannes ud fra regionernes og kommunernes oplysninger om jordforurening.

## Jordforureningsattest

Danmarks Miljøportals jordforureningsattest viser oplysninger om jordforurening for matriklen. Attesterne dannes ud fra regionernes og kommunernes data om forureningskortlagte ejendomme og arealer omfattet af områdeklassificering.

Oplysninger er indhentet d. 9. september 2024

Jordforureningsattest..... Se bilag

Berører følgende BFE-numre/matrikelnumre  
Matr. nr. 9k Sdr. Kongerslev By, Sdr. Kongerslev

### Kontaktoplysninger

Administrativ myndighed..... Kommunen og regionen

## Kortlagt jordforurening

Er der kortlagt jordforurening for ejendommen?..... Nej

Kortlagt jordforurening kan være betegnet som kortlagt på hhv. vidensniveau 1 (V1) og/eller vidensniveau 2 (V2) i henhold til lov om forurenede jord. Oplysningen fremgår også af jordforureningsattesten.

## Kortlagt jordforurening - V1

Et areal betegnes som kortlagt på vidensniveau 1, hvis der er tilvejebragt en faktisk viden om aktiviteter på arealet eller aktiviteter på andre arealer, der kan have været kilde til jordforurening på arealet.

Oplysninger er indhentet d. 9. september 2024

Er der kortlagt jordforurening af typen V1 for matrikelnummeret?..... Nej

Berører følgende BFE-numre/matrikelnumre  
Matr. nr. 9k Sdr. Kongerslev By, Sdr. Kongerslev

### Kontaktoplysninger

Administrativ myndighed..... Regionen (For Bornholm: Bornholms Regionskommune)

## Kortlagt jordforurening - V2

Et areal betegnes som kortlagt på vidensniveau 2, hvis der er tilvejebragt et dokumentationsgrundlag, der gør, at det med høj grad af sikkerhed kan lægges til grund, at der på arealet er en jordforurening af en sådan art og koncentration, at forureningen kan have skadelig virkning på mennesker og miljø.

Oplysninger er indhentet d. 9. september 2024

Er der kortlagt jordforurening af typen V2 for matrikelnummeret?..... Nej

Berører følgende BFE-numre/matrikelnumre  
Matr. nr. 9k Sdr. Kongerslev By, Sdr. Kongerslev

### Kontaktoplysninger

Administrativ myndighed..... Regionen (For Bornholm: Bornholms Regionskommune)

## Områdeklassificering

Er ejendommen beliggende i et område klassificeret som er lettere forurenet?..... Ja

Områdeklassificeringen inddeles i tre klasser; "Analysefrit område (Kategori 1)", "Analysefrit område (Kategori 2)" og "Område med krav om analyser". Byzoneområder klassificeres som udgangspunkt som lettere forurenet. Områdeklassificeringen er dog ikke nødvendigvis altid sammenfaldende med byzonen. Hvis ejendommen er omfattet af områdeklassificering, kan der være anmeldeligt ved større jordflytning.

### Områdeklassificering

Her oplyses det, om ejendommen ligger i et område, hvor jorden antages at være lettere forurenet. Hvis ejendommen er omfattet af lettere forurening, kan der være anmeldeligt ved større jordflytning.

Oplysninger er indhentet d. 9. september 2024

### Områdeklassificering: Område med krav om analyser

Er matriklen beliggende i et større område klassificeret som lettere forurenet?..... Ja

Type..... Områdeklassificering (1 stk.)

Klasse..... Område med krav om analyser

Berører følgende BFE-numre/matrikelnumre  
Matr. nr. 9k Sdr. Kongerslev By, Sdr. Kongerslev

### Kontaktoplysninger

Administrativ myndighed..... Kommunen

## Påbud iht. jordforureningsloven

Er der på ejendommen registreret påbud iht. jordforureningsloven i arealinformationssystemet (DAI)?..... Nej

Her kan du se, om kommunen har udstedt påbud på ejendommen efter reglerne i lov om forurenet jord. Der oplyses om påbud efter §§ 9(2), 10, 44(2), 48, 72a, jf. § 7, nr. 1 i bekendtgørelse om indberetning af jordforureningsdata.

### Påbud iht. jordforureningsloven

Her kan du se, om kommunen har udstedt påbud på ejendommen efter reglerne i lov om forurenet jord. Der oplyses om påbud efter §§ 9(2), 10, 44(2), 48, 72a, jf. § 7, stk. 1 i bekendtgørelse om indberetning af jordforureningsdata.

Oplysninger er indhentet d. 9. september 2024

Er der på matrikelnummeret registreret påbud iht. jordforureningsloven i arealinformationssystemet (DAI)?.... Nej

Berører følgende BFE-numre/matrikelnumre



Matr. nr. 9k Sdr. Kongerslev By, Sdr. Kongerslev

**Kontaktoplysninger**

Administrativ myndighed..... Kommunen

---



## EJENDOMS DATA RAPPORT

Kongensgade 24, 9293  
Kongerslev

Rapport købt 09/09 2024

Rapport færdig 09/09 2024

# Natur, skov og landbrug

## Fredskov

Er ejendommen pålagt fredskovspligt?..... Nej

Når en skov er fredskovspligtig, betyder det, at den, der ejer skovarealet, til enhver tid har pligt til at anvende det til skovbrugsformål. Med fredskovspligten følger desuden en række regler, der tilsammen sikrer den langsigtede skovdyrkning.

## Fredskov

Når en skov er fredskovspligtig, betyder det, at den, der ejer skovarealet, til enhver tid har pligt til at drive arealet efter skovlovens regler om bæredygtig drift. Med fredskovspligten følger desuden en række regler, der tilsammen sikrer den langsigtede skovdyrkning.

Oplysninger er indhentet d. 9. september 2024

Er matrikelnummeret pålagt fredskovspligt?..... Nej

Matrikelnummer..... 9k

Ejerlav..... Sdr. Kongerslev By, Sdr. Kongerslev

Berører følgende BFE-numre/matrikelnumre

BFE-nummer 3338415

## Kontaktoplysninger

Administrativ myndighed..... Miljøstyrelsen

Adresse..... Tolderlundsvej 5, 5000 Odense C

Telefonnummer..... 72544000

Email..... mst@mst.dk

Web..... <https://mst.dk/>

## Majoratsskov

Er der noteret majoratsskov på ejendommen?..... Nej

Majoratsskov er i følge skovloven arealer, der skal holdes under én ejer. Skovmyndigheden (miljøstyrelsens lokale enhed) kan give tilladelse til at ophæve majoratsskov noteringen på hele eller dele af skoven.

## Majoratsskov

Majoratsskov er i følge skovloven arealer, der skal holdes under én ejer. Miljø- og fødevarerministeren kan give tilladelse til at ophæve noteringen som majoratsskov på hele eller dele af skoven.

Oplysninger er indhentet d. 9. september 2024

## 9k, Sdr. Kongerslev By, Sdr. Kongerslev

Er der noteret majoratsskov for matrikelnummeret?..... Nej

Matrikelnummer..... 9k

Ejerlav..... Sdr. Kongerslev By, Sdr. Kongerslev

Berører følgende BFE-numre/matrikelnumre

BFE-nummer 3338415

**Kontaktoplysninger**

Administrativ myndighed..... Miljøstyrelsen  
 Adresse..... Tolderlundsvej 5, 5000 Odense C  
 Telefonnummer..... 72544000  
 Email..... mst@mst.dk  
 Web..... <https://mst.dk/>

**Beskyttet natur**

Er der beskyttede naturtyper eller beskyttede vandløb på ejendommen?..... Nej

Beskyttet natur kan være beskyttede naturtyper eller vandløb jf. naturbeskyttelsesloven § 3. Hvis ejendommen er beliggende indenfor et område med beskyttet natur, kan der være begrænsninger for anvendelse af arealerne på ejendommen.

Bemærk, at oplysningen er opdelt i hhv. "Beskyttede naturtyper" og "Beskyttede vandløb".

**Beskyttede naturtyper**

Vejledende registrering af naturtyper, som er beskyttet efter naturbeskyttelseslovens § 3. Disse er: Søer og vandhuller med et areal på mindst 100 m<sup>2</sup> Moser, enge, strandenge, strandsumpe, heder og overdrev med et areal på mindst 2500 m<sup>2</sup> "Mosaikker" af ovennævnte naturtyper med et areal på mindst 2500 m<sup>2</sup> Visse udpegede vandløb & alle moser i f. m. beskyttede vandhuller, søer eller vandløb. Beskyttelsen gælder uanset om der er en eller flere ejere. Tilstandsændring af beskyttet natur kræver tilladelse (dispensation). Et beskyttet areal kan i årenes løb ændre sig så meget, at det ikke længere er beskyttet. Omvendt kan et areal som i dag ikke er beskyttet, ændre sig, så det bliver det. Det er de faktiske forhold på arealet (størrelse, botanik, omlægningshyppighed m. m.) der afgør, om det er beskyttet eller ej. Registreringen er derfor vejledende. Hvorvidt et areal er beskyttet eller ej, vil i tvivlstilfælde blive afgjort ved en besigtigelse og vurdering af arealet.

Oplysninger er indhentet d. 9. september 2024

Er der beskyttede naturtyper på matriklen?..... Nej

Berører følgende BFE-numre/matrikelnumre  
 Matr. nr. 9k Sdr. Kongerslev By, Sdr. Kongerslev

**Kontaktoplysninger**

Administrativ myndighed..... Kommunen

**Beskyttede vandløb**

Oplysningen indeholder registreringer af de vandløb, som er beskyttet efter naturbeskyttelseslovens § 3. Et vandløb er kun beskyttet, hvis det er udpeget som beskyttet. Tilstandsændring af beskyttet natur kræver kommunens dispensation.

Oplysninger er indhentet d. 9. september 2024

Er der beskyttede vandløb på matriklen?..... Nej

Berører følgende BFE-numre/matrikelnumre  
 Matr. nr. 9k Sdr. Kongerslev By, Sdr. Kongerslev

**Kontaktoplysninger**

Administrativ myndighed..... Kommunen

**Internationale naturbeskyttelsesområder**

Er der arealer, der er udpeget som internationalt naturbeskyttelsesområde på ejendommen?..... Nej

Internationale beskyttelsesområder er opdelt i hhv. Ramsarområder, Fuglebeskyttelsesområder og Habitatområder. Hvis ejendommen er beliggende indenfor et område med internationale beskyttelsesområder, kan der være begrænsninger for anvendelse af arealerne på ejendommen.

Internationale naturbeskyttelsesområder består af hhv. Fuglebeskyttelsesområder, Habitatområder samt Ramsarområder.

---

## Fuglebeskyttelsesområder

---

Levestederne for mange fuglearter forringes eller er direkte truede. Fuglebeskyttelsesområder er med til at opretholde og sikre levestederne. I Danmark er områderne især vigtige for mange vandfugle. Hvis ejendommen er beliggende indenfor et fuglebeskyttelsesområde, kan der være begrænsninger for anvendelse af arealerne på ejendommen.

Oplysninger er indhentet d. 9. september 2024

Er der fuglebeskyttelsesområde på matriklen?..... Nej

Berører følgende BFE-numre/matrikelnumre  
Matr. nr. 9k Sdr. Kongerslev By, Sdr. Kongerslev

### Kontaktoplysninger

Administrativ myndighed..... Miljøministeriet  
Adresse..... Frederiksholms Kanal 26, 1220 København K  
Telefonnummer..... 38142142  
Email..... mim@mim.dk  
Web..... <https://mim.dk/>

---

## Habitatområder

---

Danmark har 261 habitatområder. Hvert område er udpeget dels for at beskytte dels for at genoprette en gunstig bevaringsstatus for bestemte naturtyper og arter af dyr og planter.

Oplysninger er indhentet d. 9. september 2024

Er der habitatområde på matriklen?..... Nej

Berører følgende BFE-numre/matrikelnumre  
Matr. nr. 9k Sdr. Kongerslev By, Sdr. Kongerslev

### Kontaktoplysninger

Administrativ myndighed..... Miljøministeriet  
Adresse..... Frederiksholms Kanal 26, 1220 København K  
Telefonnummer..... 38142142  
Email..... mim@mim.dk  
Web..... <https://mim.dk/>

---

## Ramsarområder

---

Danmark har 27 ramsarområder, der er vådområder med særlig betydning for fugle. Hvis ejendommen er beliggende indenfor et ramsarområde, kan der være begrænsninger for anvendelse af arealerne på ejendommen.

Oplysninger er indhentet d. 9. september 2024

Er matriklen beliggende i et ramsarområde?..... Nej

Berører følgende BFE-numre/matrikelnumre  
Matr. nr. 9k Sdr. Kongerslev By, Sdr. Kongerslev

### Kontaktoplysninger

Administrativ myndighed..... Miljøministeriet  
Adresse..... Frederiksholms Kanal 26, 1220 København K  
Telefonnummer..... 38142142  
Email..... mim@min.dk  
Web..... <https://mim.dk/>

## Landbrugspligt

Er ejendommen pålagt landbrugspligt?..... Nej

Der er som udgangspunkt landbrugspligt på alle ejendomme, der er over 2 ha (20.000 m<sup>2</sup>). Når en ejendom er noteret med landbrugspligt, er den omfattet af landbrugslovens regler. Det betyder, at der gælder særlige regler for disse ejendomme f.eks. ved køb og salg. Der er ikke noget krav om, at en ejendom med landbrugspligt skal anvendes til landbrug eller lignende.

### Landbrugspligt

Der er som udgangspunkt landbrugspligt på alle ejendomme, der er over 2 ha (20.000 m<sup>2</sup>). Når en ejendom er noteret med landbrugspligt, er den omfattet af landbrugslovens regler. Det betyder, at der gælder særlige regler for disse ejendomme f.eks. ved køb og salg.

Oplysninger er indhentet d. 9. september 2024

Er det noteret, at bestemt fast ejendom er pålagt landbrugspligt?..... Nej

Berører følgende BFE-numre/matrikelnumre  
BFE-nummer 3338415

### Kontaktoplysninger

Administrativ myndighed..... Landbrugsstyrelsen  
Adresse..... Nyropsgade 30, 1780 København V  
Telefonnummer..... 33958000  
Email..... [landbrugsloven@lbst.dk](mailto:landbrugsloven@lbst.dk)  
Web..... <https://lbst.dk/>



## EJENDOMS DATA RAPPORT

Kongensgade 24, 9293  
Kongerslev

Rapport købt 09/09 2024  
Rapport færdig 09/09 2024

# Fredede fortidsminder, bygge- og beskyttelseslinjer

## Fredede fortidsminder og fortidsmindebeskyttelseslinjer

Er der registreret fredede fortidsminder/fortidsmindebeskyttelseslinjer på ejendommen?.. Nej

Vedr. fredningsstatus: A = Fredet før 1937. B = Fredet 1937 eller senere. C = Ikke fredningsværdig 1937-56. D = Ikke fredet eller afløst før 2009. U = -

### Fredede fortidsminder

Der findes mere end 33.000 fredede fortidsminder i Danmark. Langt størstedelen af dem er gravhøje, men der eksisterer også fortidsminder, som ikke umiddelbart er synlige for det blotte øje: Køkkenmøddinger, vigtige oldtidsbopladser, jorddækkede ruiner af bygninger og veje m.m. Ifølge museumsloven må man ikke foretage ændringer af fredede fortidsminder. En ændring kan beskrives som alle fysiske indgreb i selve fortidsmindet. Det vil sige, at ingen tiltag, der indebærer en påvirkning af fortidsmindets indhold og overflade, er tilladt. Mange fredede fortidsminder er tinglyst på en given ejendom og vil derfor fremgå af ejendommens papirer. Et fortidsminde skal dog ikke være tinglyst for at være fredet. En del fortidsminder er alene pga. deres synlighed i landskabet fredet, uanset om de er registreret af Slots- og Kulturstyrelsen. Andre typer af fortidsminder vil først være fredet, når ejer har fået meddelelse herom fra Slots- og Kulturstyrelsen. Lovgivningen er i udgangspunktet restriktiv, og for at opnå dispensation skal ændringen kunne betragtes som et særligt tilfælde. I disse tilfælde er det Fortidsmindeenheden i Center for Kulturarv, Slots- og Kulturstyrelsen, der har bemyndigelse til at dispensere fra beskyttelsen og give tilladelse til ændringer.

Oplysninger er indhentet d. 9. september 2024

Er der registreret fredede fortidsminder på matrikelnummeret?..... Nej

Berører følgende BFE-numre/matrikelnumre  
Matr. nr. 9k Sdr. Kongerslev By, Sdr. Kongerslev

### Kontaktoplysninger

Administrativ myndighed..... Slots- og Kulturstyrelsen  
Adresse..... Hammerichsgade 14, 1611 København V  
Telefonnummer..... 33954200  
Email..... post@slks.dk  
Web..... <https://slks.dk/>

### Fortidsmindebeskyttelseslinjer

Der findes mere end 33.000 fredede fortidsminder i Danmark. Fortidsminder kan være mere end tusinde år gamle og udgøres typisk af gravhøje, men også vigtige oldtidsbopladser, mindesmærker samt sten- og jorddiger kan være fredet. Ifølge Naturbeskyttelsesloven er der fastlagt en beskyttelseslinje på 100 meter omkring flere synlige fredede fortidsminder. Denne beskyttelseslinje indebærer, at der ikke må foretages ændringer fra fortidsmindets ydergrænse og 100 m ud uden tilladelse. Det er derfor ikke tilladt at lave ændringer i terrænet eller at placere bebyggelse såsom bygninger, campingvogne, skure, eller lignende indenfor beskyttelseszonen. Forbuddet omfatter også midlertidige ændringerne. Undtaget er dog landbrugsmæssig drift, bortset fra tilplantning af eksempelvis juletræer, frugttræer og lign. Linjens placering fremgår af et vejledende kort, der er offentligt tilgængelige på Miljøportalen [www.miljoportalen.dk](http://www.miljoportalen.dk) Fortidsmindebeskyttelseslinjen forvaltes af landets 98 kommuner og de kan i særlige tilfælde give dispensation til ændringer indenfor beskyttelseslinjen. Slots- og Kulturstyrelsen, de kulturhistoriske museer, interesseorganisationer m.fl. er klageberettiget og kan indbringe afgørelsen for Miljø- og Fødevareklagenævnet.

Oplysninger er indhentet d. 9. september 2024

Er der registreret fortidsmindebeskyttelseslinjer på matrikelnummeret?..... Nej

Berører følgende BFE-numre/matrikelnumre

Matr. nr. 9k Sdr. Kongerslev By, Sdr. Kongerslev

**Kontaktoplysninger**

Administrativ myndighed..... Kommunen

**Beskyttede sten- og jorddiger**

Er der beskyttede sten- eller jorddiger på ejendommen?..... Nej

Oplysningen omfatter sten- og jorddiger, som er beskyttet mod tilstandsændringer, jf. museumsloven. Oplysningen er vejledende og må derfor ikke anvendes til at afgøre, om der er beskyttede diger i et område.

Bemærk: Oplysningen er vejledende og må derfor ikke anvendes til at afgøre, om der er beskyttede diger i et område.

**Beskyttede sten- og jorddiger**

Oplysningen omfatter sten- og jorddiger, som er beskyttet mod tilstandsændringer, jf. museumsloven. Beskyttelsen gælder kun diger i landzonen og diger, der ligger i grænsen mellem landzone og by-/sommerhuszone. Oplysningen er vejledende og må derfor ikke anvendes til at afgøre, om der er beskyttede diger i et område.

Oplysninger er indhentet d. 9. september 2024

Er der beskyttede sten- eller jorddiger på matriklen?..... Nej

Berører følgende BFE-numre/matrikelnumre  
Matr. nr. 9k Sdr. Kongerslev By, Sdr. Kongerslev

**Kontaktoplysninger**

Administrativ myndighed..... Kommunen

**Skovbyggelinjer**

Er ejendommen beliggende indenfor en skovbyggelinje?..... Nej

Skovbyggelinjen er en zone på 300 m omkring skove. Skovbyggelinjen gælder for alle offentlige skove og for private skove med et sammenhængende areal på mindst 20 ha. Inden for byggelinjen er der forbud mod at bygge.

Bemærk: Byggelinjen kan enten være registreret som gældende eller ophævet.

**Skovbyggelinje**

Skovbyggelinjen er en bufferzone på 300 m omkring skove. Skovbyggelinjen gælder for alle offentlige skove og for private skove med et sammenhængende areal på mindst 20 ha. Indenfor byggelinjen er der forbud mod at bygge. Byggelinjen kan enten være registreret som gældende eller ophævet.

Oplysninger er indhentet d. 9. september 2024

Er matriklen beliggende indenfor en skovbyggelinje?..... Nej

Berører følgende BFE-numre/matrikelnumre  
Matr. nr. 9k Sdr. Kongerslev By, Sdr. Kongerslev

**Kontaktoplysninger**

Administrativ myndighed..... kommunen

---

## Sø- og åbeskyttelseslinjer

Er ejendommen beliggende indenfor en sø- eller åbeskyttelseslinje?..... Nej

Sø- og åbeskyttelseslinjen har til formål at sikre søer og åer som værdifulde landskabselementer og som levesteder for dyre- og planteliv forløber der en sø- eller åbeskyttelseslinje på 150 m fra visse søer og vandløb. Inden for beskyttelseslinjen er der generelt forbud mod ændringer, dvs. at der ikke må placeres bebyggelse, foretages ændringer i terrænet, beplantningen o.l.

Bemærk, at oplysningen er opdelt i hhv. Søbeskyttelseslinjer og Åbeskyttelseslinjer.

---

### Søbeskyttelseslinje

Søbeskyttelseslinjen har til formål at sikre søer som værdifulde landskabselementer og som levesteder og spredningskorridorer for plante- og dyreliv. Indenfor beskyttelseslinjen er der generelt forbud mod ændringer, d.v.s. der må ikke placeres bebyggelse, foretages ændringer i terrænet, beplantningen o.l.

Oplysninger er indhentet d. 9. september 2024

Er matriklen beliggende indenfor en søbeskyttelseslinje?..... Nej

Berører følgende BFE-numre/matrikelnumre  
Matr. nr. 9k Sdr. Kongerslev By, Sdr. Kongerslev

### Kontaktoplysninger

Administrativ myndighed..... Kommunen

---

### Åbeskyttelseslinje

Åbeskyttelseslinjen har til formål at sikre åer som værdifulde landskabselementer og som levesteder og spredningskorridorer for plante- og dyreliv. Der er indenfor beskyttelseslinjen tale om et generelt forbud mod ændringer.

Oplysninger er indhentet d. 9. september 2024

Er matriklen beliggende indenfor en åbeskyttelseslinje?..... Nej

Berører følgende BFE-numre/matrikelnumre  
Matr. nr. 9k Sdr. Kongerslev By, Sdr. Kongerslev

### Kontaktoplysninger

Administrativ myndighed..... Kommunen

---

## Kirkebyggelinjer

Er ejendommen beliggende indenfor en kirkebyggelinje?..... Ja

Kirkebyggelinjen er en 300 m beskyttelseszone målt fra kirkebygningen. Den skal sikre, at der ikke opføres bebyggelse over 8,5 m, som virker skæmmende på kirken.

---

### Kirkebyggelinjer

Kirkebyggelinjen er en 300 m beskyttelseszone målt fra kirkebygningen. Linjen skal sikre, at der ikke opføres bebyggelse over 8,5 m, som virker skæmmende på kirken.



Oplysninger er indhentet d. 9. september 2024

Er matriklen beliggende indenfor en kirkebyggelinje?..... Ja

Berører følgende BFE-numre/matrikelnumre  
Matr. nr. 9k Sdr. Kongerslev By, Sdr. Kongerslev

### Kontaktoplysninger

Administrativ myndighed..... Kommunen

## Klitfredningslinje

Er ejendommen beliggende indenfor en klitfredningslinje?..... Nej

Klitfredningslinjen er en beskyttelseszone som ligger i åbne landskaber typisk 300 m fra kysten og i bebyggede områder typisk 100 m eller mindre fra kysten. Beskyttelseszone findes næsten udelukkende langs den jyske vestkyst ved Skagerrak og Vesterhavet. Det er ikke tilladt at ændre tilstanden af klitfredede arealer eller at udøve aktiviteter, der kan føre til øget risiko for sandflugt.

## Klitfredningslinje

Klitfredede arealer er forbudszoner, hvor der som hovedregel ikke må foretages ændringer af den eksisterende tilstand, og hvor det ikke er tilladt at udøve aktiviteter, der kan føre til øget risiko for sandflugt. F.eks. må der som hovedregel ikke placeres bebyggelse, ske beplantning eller terrænændringer, herunder etableres hegn, eller placeres campingvogne og lignende, og arealerne må ikke afgræsses. Der må heller ikke foretages udstykning, matrikulering eller arealoverførsel, hvorved der fastlægges skel. Klitfredningslinjen er en beskyttelseszone som ligger i åbne landskaber typisk 300 m fra kysten og i bebyggede områder typisk 100 m eller mindre fra kysten. Beskyttelseszone findes næsten udelukkende langs den jyske vestkyst ved Skagerrak og Vesterhavet. Klitfredningslinjen kan nogle steder strække sig op til 500 meter ind i landet. Derudover findes større og mindre arealer, der er klitfredede, og som kan ligge langt fra kysten, f.eks. store sandmiler og indlandsklitler.

Oplysninger er indhentet d. 9. september 2024

### 9k, Sdr. Kongerslev By, Sdr. Kongerslev

Er matriklen beliggende indenfor en klitfredningslinje?..... Nej

Matrikelnummer..... 9k

Ejerlav..... Sdr. Kongerslev By, Sdr. Kongerslev

Berører følgende BFE-numre/matrikelnumre  
BFE-nummer 3338415

### Kontaktoplysninger

Administrativ myndighed..... Kystdirektoratet

Adresse..... Højbovej 1, 7620 Lemvig

Telefonnummer..... 20927244

Email..... kdi@kyst.dk

Web..... <https://kyst.dk/strand-og-klit/klitfredning/>

## Strandbeskyttelseslinje

Er ejendommen beliggende indenfor en strandbeskyttelseslinje?..... Nej

I åbne landskaber ligger strandbeskyttelseslinjen typisk 300 m fra kysten. I bebyggede områder typisk 100 m eller mindre fra kysten. Inden for en strandbeskyttelseslinje må der blandt andet ikke placeres bebyggelse som fx bygninger, skure, campingvogne og master eller foretages ændringer i terrænet, tilplantning eller hegning.

---

## Strandbeskyttelseslinje

---

Strandbeskyttede arealer er forbudszone, hvor der som hovedregel ikke må foretages ændringer af den eksisterende tilstand. F.eks. må der som hovedregel ikke placeres bebyggelse, ske beplantning eller terrænændringer, etableres hegn eller placeres campingvogne og lignende, og der må ikke foretages udstykning, matrikulering eller arealoverførsel, hvorved der fastlægges skel. I åbne landskaber ligger strandbeskyttelseslinjen typisk 300 meter fra kysten, og i bebyggede områder typisk 100 meter eller mindre fra kysten.

Oplysninger er indhentet d. 9. september 2024

Er matrikelnummeret beliggende indenfor en strandbeskyttelseslinje?..... Nej  
Matrikelnummer..... 9k  
Ejerlav..... Sdr. Kongerslev By, Sdr. Kongerslev  
Berører følgende BFE-numre/matrikelnumre  
BFE-nummer 3338415

### Kontaktoplysninger

Administrativ myndighed..... Kystdirektoratet  
Adresse..... Højbovej 1, 7620 Lemvig  
Telefonnummer..... 20927244  
Email..... kdi@kyst.dk  
Web..... <https://kyst.dk/strand-og-klit/strandbeskyttelse/>

---



## EJENDOMS DATA RAPPORT

Kongensgade 24, 9293  
Kongerslev

Rapport købt 09/09 2024

Rapport færdig 09/09 2024

# Om ejendomsdatarapporten

## Generelt om ejendomsdatarapporten

En ejendomsdatarapport bestilles efter fremsøgning af en given ejendom. Derefter henter systemet bag ejendomsdatarapporten oplysninger i offentlige registre om den pågældende ejendom. Enkelte oplysninger hentes hos kommunen. Med en oplysning menes et svar på et spørgsmål og evt. et bilag. De hentede oplysninger præsenteres i ejendomsdatarapporten og en række bilag. Der kan læses nærmere om oplysningerne i ejendomsdatarapporten i appendiks på boligejer.dk. Endelig præsenteres et overblik over svarene i ejendomsrapporten. Alle ejendomsdatarapportens elementer kan hentes som dokument i en fil (pdf) til elektronisk visning eller udskrift.

Du får besked pr e-mail/SMS, når rapporten er komplet. Det kan tage op til ti dage at få svar vedrørende enkelte oplysninger. I perioden fra rapporten er bestilt, til du modtager besked om, at rapporten er færdig, vil det fremgå af et hentet dokument, at ejendomsdatarapporten er "Underudarbejdelse". Når alle svar er modtaget, vil ejendomsdatarapporten få status som "Færdig" og du kan hente en ny komplet rapport.

Enkelte oplysninger i en ejendomsdatarapport må kun udleveres til ejendommens ejer eller en person, der har fået samtykke fra ejeren. Der kan derfor være oplysninger, som ikke fremgår af ejendomsdatarapporten.

[Link til Appendix](#)

## Om resuméet

Dette dokument indeholder et resumé af svarene i ejendomsdatarapporten. De uddybende, detaljerede svar findes i rapporten. Nedenfor kan du se en liste over de bilag, der kan hentes. Bagerst i resuméet er der en kort beskrivelse af de enkelte oplysninger. Yderligere uddybende oplysninger og kontaktoplysninger til relevante myndigheder findes i Appendix.

- Vejforsyningskort
- Energimaerkning\_3338415\_100230320
- Elinstallationsrapport\_3338415\_2000188
- Elinstallationsrapport\_3338415\_2195345
- Tilstandsrapport\_3338415\_568166
- Tilstandsrapport\_3338415\_797601
- BBR-meddelelse - Aalborg
- Jordforureningsattest\_9k\_Sdr. Kongerslev By, Sdr. Kongerslev\_35361595-c613-4418-8367-245a0d2f7302

## Ordforklaring - ejendomsoplysninger

### Medlemskab af spildevandsforsyning

-

### Grundvand - Drikkevandsinteresser

Oplysningen viser, om ejendommen er beliggende indenfor et drikkevandsområde. Afhængig af drikkevandsområdets kategorisering kan der være begrænsninger for anvendelse af arealerne på ejendommen.

### Påbud vedr. spildevandsforhold på ejendommen

-

### Aktuel vandforsyning

Her oplyses hvilken form for vandforsyning ejendommen er tilkoblet, fx alment eller privat alment vandforsyningsanlæg.

### Påbud/dispensationer/anbefalinger vedr. vandindvindingsanlæg/-boringer på ejendommen

Kommunalbestyrelsen indberetter oplysninger af betydning for ejendomshandler med henblik på offentliggørelse og videregivelse af visse oplysninger på vandforsyningslovens område til den fælles offentlige database for geologi, grund- og drikkevand, Jupiter.

### Grundvand - Følsomme indvindingsområder

Oplysningen er etableret for at beskytte drikkevandet nitrat- og sprøjtemiddelfølsomme indvindingsområder. Hvis ejendommen er beliggende indenfor et følsomt indvindingsområde, kan der være begrænsninger for anvendelse af arealerne på ejendommen.

### Aktuelle afløbsforhold

Her oplyses hvordan spildevand og regnvand bortledes fra ejendommen.

### Tilladelser vedr. spildevandsforhold på ejendommen

-

### Fredskov

Når en skov er fredskovspligtig, betyder det, at den, der ejer skovarealet, til enhver tid har pligt til at anvende det til skovbrugsformål. Med fredskovspligten følger desuden en række regler, der tilsammen sikrer den langsigtede skovdyrkning.

### Majoratsskov

Majoratsskov er i følge skovloven arealer, der skal holdes under én ejer. Skovmyndigheden (miljøstyrelsens lokale enhed) kan give tilladelse til at ophæve majoratsskov noteringen på hele eller dele af skoven.

### Landbrugspligt

Der er som udgangspunkt landbrugspligt på alle ejendomme, der er over 2 ha (20.000 m<sup>2</sup>). Når en ejendom er noteret med landbrugspligt, er den omfattet af landbrugslovens regler. Det betyder, at der gælder særlige regler for disse ejendomme f.eks. ved køb og salg. Der er ikke noget krav om, at en ejendom med landbrugspligt skal anvendes til landbrug eller lignende.

### Internationale naturbeskyttelsesområder

Internationale beskyttelsesområder er opdelt i hhv. Ramsarområder, Fuglebeskyttelsesområder og Habitatområder. Hvis ejendommen er beliggende indenfor et område med internationale beskyttelsesområder, kan der være begrænsninger for anvendelse af arealerne på ejendommen.

### Beskyttet natur

Beskyttet natur kan være beskyttede naturtyper eller vandløb jf. naturbeskyttelsesloven § 3. Hvis ejendommen er beliggende indenfor et område med beskyttet natur, kan der være begrænsninger for anvendelse af arealerne på ejendommen.

### Spildevandsplaner

Kommunernes spildevandsplaner udarbejdes for at give en samlet oversigt over den eksisterende og planlagte spildevandshåndtering i de enkelte kommuner.

### Varmeforsyning

Oplysningen angiver, hvilken forsyningsform, der er til rådighed for området. Det kan fx være naturgas eller fjernvarme. Desuden oplyses om eventuel tilslutningspligt/forblivelsespligt til en forsyningsform samt om eventuelle forbud mod visse opvarmningstyper (typisk el).

### Kommuneplaner

Kommuneplanen omfatter en periode på 12 år og fastlægger de overordnede mål og retningslinjer for den enkelte kommunes udvikling. Den udgør rammen for udarbejdelse af lokalplaner og er grundlag for behandling af en række sager, herunder den konkrete administration i det åbne land og ansøgninger om byggetilladelse.

### Vejforsyning

Der leveres kort for området omkring ejendommen. Kortet viser med farvemarkering de veje, som vejmyndigheden har registreret som værende hhv. offentlige, privat fællesveje eller private/almene veje. Status for veje uden farvemarkering er ikke oplyst. Kontakt kommunen for oplysninger om disse.

### Varmeplaner

I kommunens varmeplan fastlægges områder, der forventes at blive fjernvarmeforsynet (kollektiv varmforsyning), herunder en forventet tidshorizont herfor, samt områder, der fremover forventes individuelt forsynet med vedvarende energi (ingen kollektiv varmforsyning).

### Hovedstadsområdets transportkorridorer

Transportkorridorerne i hovedstadsområdet er arealer, der er reserveret til fremtidige motorveje og baner m.m. De er en del af den overordnede fysiske planlægning og har hjemmel i planloven. Det betyder, at de respektive grundejere ikke får erstatning for de begrænsninger, de får pålagt i denne sammenhæng. Hovedstadsområdet omfatter i denne forbindelse kommunerne i Region Hovedstaden, bortset fra Bornholms Regionskommune, samt Greve, Køge, Lejre, Roskilde, Solrød og Stevns kommuner.

### Landzonetilladelser

En landzonetilladelse udstedes af kommunen. Den kræves som udgangspunkt for, at man i landzone må opføre nyt byggeri eller foretage udstykning eller ændring i anvendelsen af bestående bebyggelse og ubebyggede arealer.

## Vejdirektoratets projekter

Der leveres kort for området omkring ejendommen. Kortet viser med farvemærkning om ejendommen er beliggende indenfor et vejforsyningsprojekt, som vejmyndigheden enten undersøger, planlægger eller er ved at anlægge. Eksisterer der ingen vejforsyningsprojekter nær ejendommen vil der ikke udarbejdes et bilag.

## Lokalplaner

Grundejerne må ikke bygge nyt, ændre anvendelse osv. i strid med en lokalplan. Kommunalbestyrelsen kan – efter nabohøring – dispensere fra en lokalplan, hvis dispensationen ikke er i strid med principperne i planen.

## Landsplandirektiv "Udviklingsområder"

Inden for et udviklingsområde i kystnærhedszonen har en kommune mulighed for at inddrage nye arealer i byzone og planlægge for anlæg i landzone, uden en særlig planlægningsmæssig eller funktionel begrundelse for kystnær lokalisering efter reglen i planlovens § 5 a, stk. 1. nr. 1. I et udviklingsområde er landzonereglerne mere lempelige end i den øvrige kystnærhedszone.

## Zonestatus

Zonestatus kan være landzone, byzone eller sommerhusområde. Afhængig af zonestatus kan der være forskellige bestemmelser for anvendelse af ejendommen. I landzone skal der fx søges om landzonetilladelse ved større byggeri, mens der i byzone ofte er lokalplaner, der fastsætter regler om bebyggelse og anvendelse af arealer.

## Landsplandirektiv "Baltic Pipe"

Baltic Pipe er en ny gastransmissionsledning, der vil sikre forsyningssikkerheden for naturgas i Danmark. Desuden vil gastransmissionsledningen få forbindelse til gasfelter i Nordsøen og gastransmissionsnettet i Polen.

## Råstofplaner

Råstofplanen gælder i 12 år og revideres hver fjerde år. Råstofplanen fastlægger, hvor der i regionen kan gives tilladelse til at indvinde naturgivne råstoffer – dvs. sand, grus, sten, kvartssand, ler, moler, plastisk ler, tørv og kalk.

## Ejendoms- og grundværdi

Ved vurderingen af en ejendom fastsættes den forventelige kontantværdi i fri handel for en ejendom af den pågældende kategori, under hensyn til alder, størrelse, beliggenhed og øvrige karakteristika. Vurderingen kan afvige fra en faktisk konstateret handelspris for ejendommen. Vurderingen foretages på grundlag af de priser i fri handel, der er konstateret for sammenlignelige ejendomme (reference ejendomme) og for den pågældende ejendom selv på vurderingstidspunktet. Vurderingen foretages også på baggrund af øvrige markedsindikatorer af væsentlig betydning for vurderingen. Ejendoms- og grundværdien danner grundlaget for de statslige og kommunale ejendomsskatter.

## Energimærkning

Et energimærke er en vurdering af en bygnings energimæssige tilstand. En bolig, der sælges, skal have et gyldigt energimærke udarbejdet af en energikonsulent.

## Byggeskadeforsikring

Siden 1. april 2008 har professionelle bygherrer været forpligtet til at tegne en byggeskadeforsikring i forbindelse med nybyggeri af private helårsboliger. Forsikringspligten gælder fra 1. juli 2012 i nogle tilfælde også, når der etableres nye boligheder i eksisterende byggeri. Hvis ejendommen er omfattet af byggeskadeforsikring, vil der være en eftersynsrapport for hhv. 1-års og 5-års eftersyn.

## Byggesag

En byggesag vedrører nybyggeri, til/ombygning, ændret anvendelse eller nedrivning (hel eller delvis). Kommunen registrerer oplysninger om byggesagen i Bygnings- og Boligregistret (BBR), fx om byggeriets omfang, anmeldelse/ansøgning, tilladelser, påbegyndelse og fuldførelse. Visse byggesagstyper registreres ikke i BBR.

## Elinstallationsrapport

En elinstallationsrapport er resultatet af en autoriseret elinstallatørvirksomheds gennemgang af bygningens elinstallationer under huseftersynsordningen. Rapporten giver en professionel og objektiv gennemgang af elinstallationernes tilstand.

## Flexboligtilladelse

En flexboligtilladelse udstedes af kommunen. En flexboligtilladelse giver ejeren af en helårsbolig mulighed for at benytte sin helårsbolig som ferie- og fritidsbolig, med ret til senere at vende tilbage til at benytte boligen til helårsbeboelse uden krav om landzonetilladelse. Flexboligtilladelsen følger huset og ikke kun dig som ejer.

## Tilstandsrapport

En tilstandsrapport er resultatet af en bygningsgennemgang foretaget af en beskikket bygnings sagkyndig. Tilstandsrapporten er en samlet skriftlig vurdering af en boligs synlige skader og tegn på skader.

### Olietanke

Kommunen registrerer oplysninger om olietanke i Bygnings- og boligregisteret (BBR). Oplysningerne stammer typisk fra den af ejer eller bruger indsendte tankattest. Det bemærkes at olietankens registrering i BBR ikke i sig selv er en garanti for at tanken er lovlig. Der vises ikke oplysninger om tanke, der er fjernet fra ejendommen.

### Fredede bygninger

Der er ca. 7.100 fredede bygninger i Danmark. Det er bygninger, som har væsentlig kulturhistorisk og/eller arkitektonisk værdi. Alle fredede bygninger er fredet både udvendigt og indvendigt, og der skal søges om tilladelse hos Slots- og Kulturstyrelsen til alle bygningsarbejder, som går ud over almindelig vedligeholdelse.

### BBR-meddelelsen

BBR-meddelelsen viser de oplysninger, kommunen har registreret om en ejendom i Bygnings- og Boligregisteret (BBR). Oplysningerne på BBR-meddelelsen er et udtryk for de faktiske forhold på ejendommen, også selvom de ikke nødvendigvis er lovlige. Ansvar for oplysningernes rigtighed på BBR-meddelelsen ligger hos ejeren af ejendommen.

### Områdeklassificering

Områdeklassificeringen inddeles i tre klasser; "Analysefrit område (Kategori 1)", "Analysefrit område (Kategori 2)" og "Område med krav om analyser". Byzoneområder klassificeres som udgangspunkt som lettere forurenede. Områdeklassificeringen er dog ikke nødvendigvis altid sammenfaldende med byzonen. Hvis ejendommen er omfattet af områdeklassificering, kan der være anmeldeligt ved større jordflytning.

### Jordforureningsattest

Danmarks Miljøportals jordforureningsattest viser oplysninger om jordforurening for matriklen. Attesterne dannes ud fra regionernes og kommunernes oplysninger om jordforurening.

### Kortlagt jordforurening

Kortlagt jordforurening kan være betegnet som kortlagt på hhv. vidensniveau 1 (V1) og/eller vidensniveau 2 (V2) i henhold til lov om forurenede jord. Oplysningen fremgår også af jordforureningsattesten.

### Påbud iht. jordforureningsloven

Her kan du se, om kommunen har udstedt påbud på ejendommen efter reglerne i lov om forurenede jord. Der oplyses om påbud efter §§ 9(2), 10, 44(2), 48, 72a, jf. § 7, nr. 1 i bekendtgørelse om indberetning af jordforureningsdata.

### Skovbyggelinjer

Skovbyggelinjen er en zone på 300 m omkring skove. Skovbyggelinjen gælder for alle offentlige skove og for private skove med et sammenhængende areal på mindst 20 ha. Inden for byggelinjen er der forbud mod at bygge.

### Kirkebyggelinjer

Kirkebyggelinjen er en 300 m beskyttelseszone målt fra kirkebygningen. Den skal sikre, at der ikke opføres bebyggelse over 8,5 m, som virker skæmmende på kirken.

### Beskyttede sten- og jorddiger

Oplysningen omfatter sten- og jorddiger, som er beskyttet mod tilstandsændringer, jf. museumsloven. Oplysningen er vejledende og må derfor ikke anvendes til at afgøre, om der er beskyttede diger i et område.

### Sø- og åbeskyttelseslinjer

Sø- og åbeskyttelseslinjen har til formål at sikre søer og åer som værdifulde landskabselementer og som levesteder for dyre- og planteliv forløber der en sø- eller åbeskyttelseslinje på 150 m fra visse søer og vandløb. Inden for beskyttelseslinjen er der generelt forbud mod ændringer, dvs. at der ikke må placeres bebyggelse, foretages ændringer i terrænet, beplantningen o.l.

### Fredede fortidsminder og fortidsmindebeskyttelseslinjer

Vedr. fredningsstatus: A = Fredet før 1937. B = Fredet 1937 eller senere. C = Ikke fredningsværdig 1937-56. D = Ikke fredet eller afløst før 2009. U = -

### Klitfredningslinje

Klitfredningslinjen er en beskyttelseszone som ligger i åbne landskaber typisk 300 m fra kysten og i bebyggede områder typisk 100 m eller mindre fra kysten. Beskyttelseszone findes næsten udelukkende langs den jyske vestkyst ved Skagerrak og Vesterhavet. Det er ikke tilladt at ændre tilstanden af klitfredede arealer eller at udøve aktiviteter, der kan føre til øget risiko for sandflugt.

### Strandbeskyttelseslinje

I åbne landskaber ligger strandbeskyttelseslinjen typisk 300 m fra kysten. I bebyggede områder typisk 100 m eller mindre fra kysten. Inden for en strandbeskyttelseslinje må der blandt andet ikke placeres bebyggelse som fx bygninger, skure, campingvogne og master eller foretages ændringer i terrænet, tilplantning eller hegning.

---



## EJENDOMS DATA RAPPORT

### Øversigt over vejforsyning

Berørende matr. 9k Sdr. Kongerslev By, Sdr. Kongerslev  
Oplysninger om vejforsyning er indhentet d. 09-09-2024.

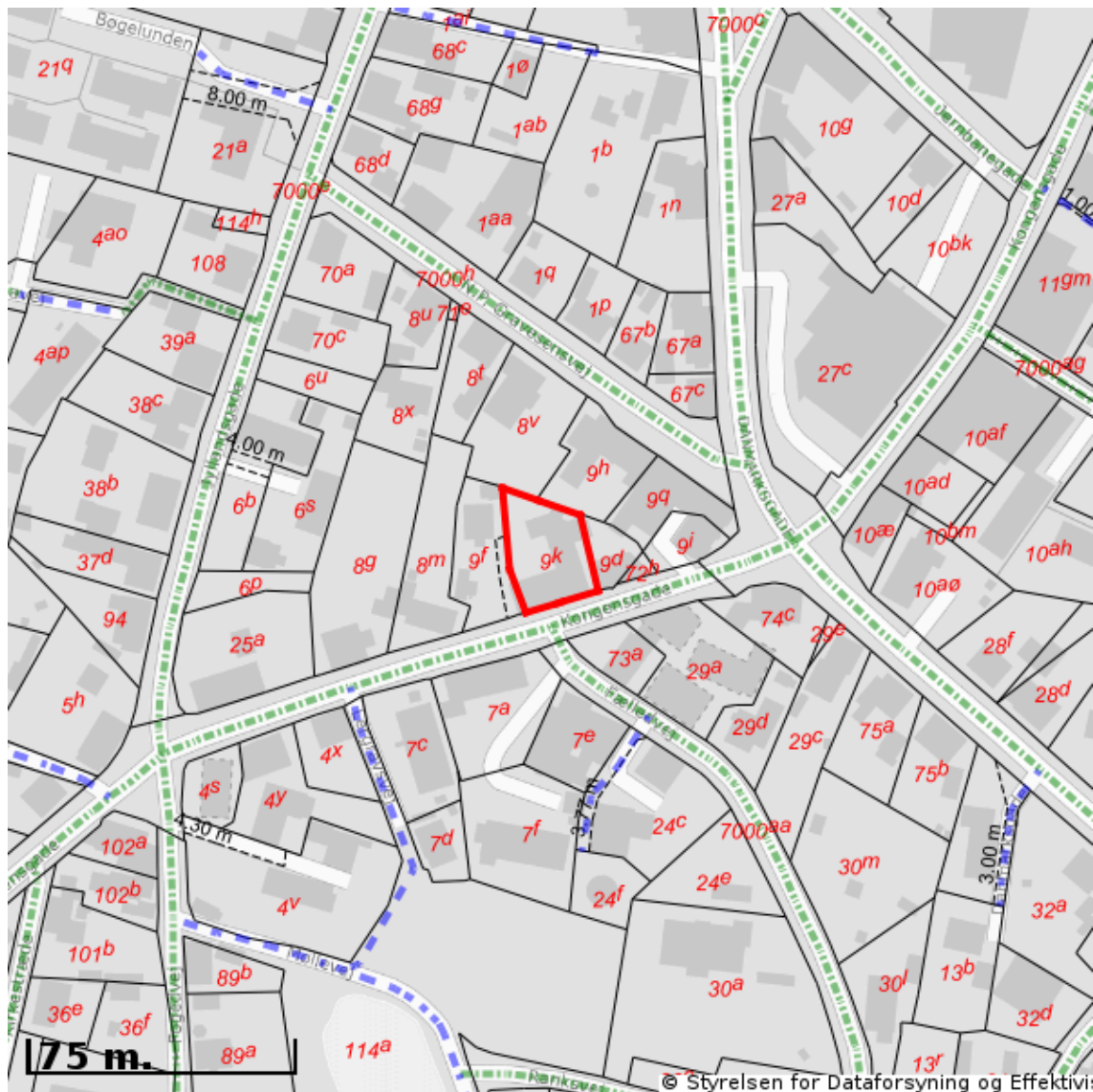

Signaturforklaring:

- - - - - Offentlig
- - - - - Privat fælles
- — — — — Øvrige (privat/almen/udlagt privat fælles)
- ⋯⋯⋯⋯⋯ Planlagt nedklassificering
- Matriklens placering

Kortet viser med farvemarkering de veje og stier, som vejmyndigheden har registreret som værende hhv. offentlige, private fælles eller private/almene/udlagte private fælles. Status for veje/stier uden farvemarkering er ikke oplyst. Kontakt kommunen for oplysning om disse.



## Jordforureningsattest

Denne jordforureningsattest er baseret på de informationer, der er registreret i den fællesoffentlige landsdækkende database på jordforureningsområdet, DKjord.

Attesten er baseret på en søgning om en specifik matrikel. I attesten bruges også begrebet "lokalitet", der kan dække over flere matrikler eller eventuelt en mindre del af en matrikel. Der er flere oplysninger omkring lokaliteten, som ikke nødvendigvis også gælder for matriklen. Se derfor på kortmaterialet, hvor meget af matriklen der berøres af lokaliteten.

Attestens kort er baseret på data fra Danmarks Arealinformation og Geodatastyrelsen. Ansvar for de registrerede data ligger hos regionen og kommunen, hvor den aktuelle matrikel er beliggende. Bemærk, at denne attest omhandler alene oplysninger om jordforurening.

### Der er søgt på følgende matrikel:

Ejerlavnavn	Sdr. Kongerslev By, Sdr. Kongerslev
Matrikelnummer	9k
Region	Region Nordjylland
Kommune	Aalborg Kommune
Beregningsdato	04-04-2023

### Kort

Placeringen af den søgte matrikel kan ses nedenfor (her kan de også se om der er jordforureninger i nærheden af det søgte).

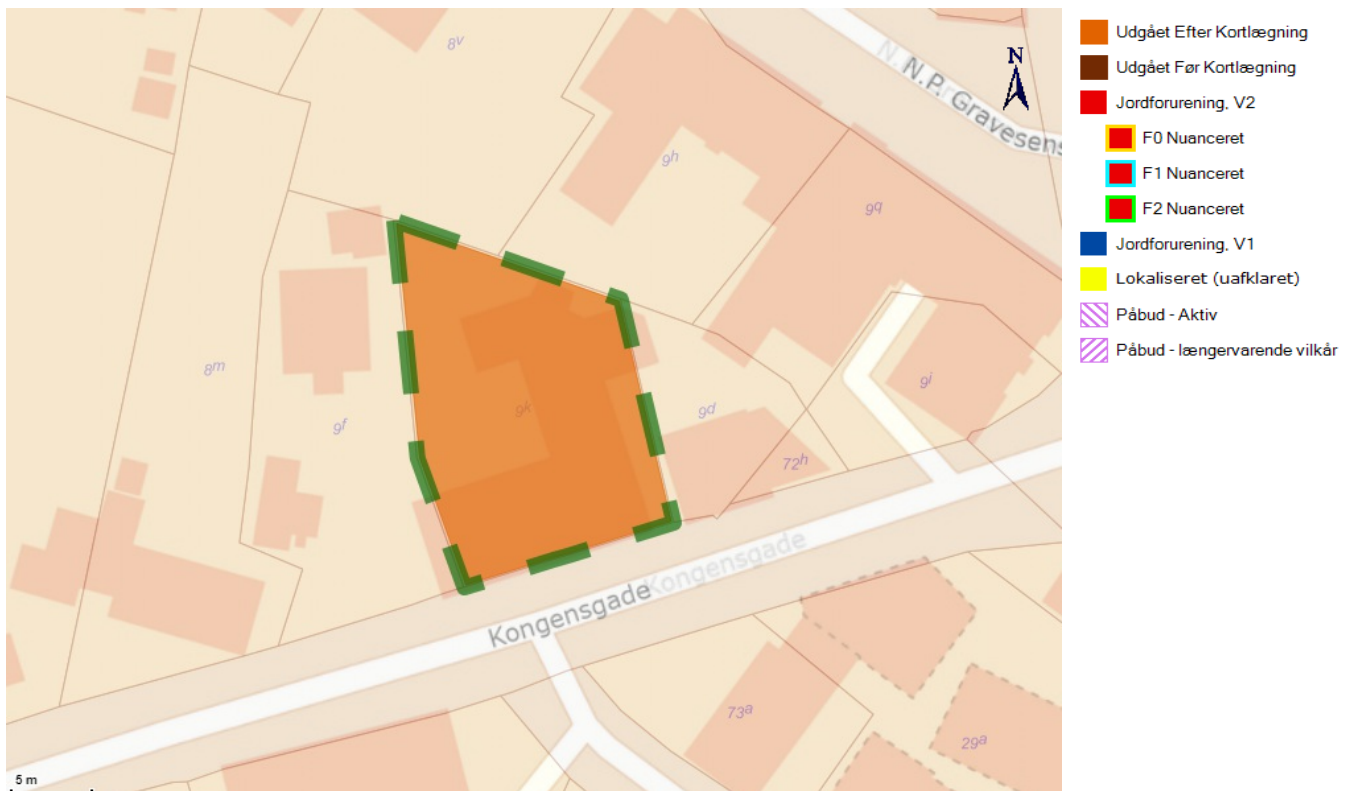

### Forureningsstatus

**Matrikel status:** udgået efter kortlægning.

Matriklen er omfattet af områdeklassificering. Matriklen er ikke fritaget for analysepligt ved jordflytning.

Der er på denne matrikel ikke igangværende påbud efter jordforureningsloven.

Jordflytninger fra områdeklassificerede og kortlagte arealer skal anmeldes til Kommunen.

**Oplysninger om lokalitet(er)**

Lokalitetsnummer	851-01212
Lokalitetsnavn	Bageri med olietanke, Kongensgade 24, Kongerslev og formodet bageri med olietanke, Kongensgade 26, K
Yderligere matrikler på lokalitet: Sdr. Kongerslev By, Sdr. Kongerslev, 9f                      udgået før kortlægning.	

**Kontaktoplysninger****Region Nordjylland**

<b>Adresse</b>	Niels Bohrs Vej 30, 9220 Aalborg Øst
<b>Mail</b>	region@rn.dk
<b>Web</b>	www.rn.dk
<b>Bemærkning</b>	Man bør tillige danne en attest fra Region Nordjyllands hjemmeside da der her findes oplysninger om lokaliteter, der er under sagsbehandling i forbindelse med kortlægning. Disse lokaliteter kan først findes på Danmarks Miljøportal når der er truffet afgørelse om kortlægning.

**Aalborg Kommune**

<b>Adresse</b>	Stigsborg Brygge 5   9400 Nørresundby
<b>Mail</b>	aalborg@aalborg.dk
<b>Web</b>	<a href="http://www.aalborgkommune.dk/Borger/miljoe/Sider/Forurenetjord.aspx">http://www.aalborgkommune.dk/Borger/miljoe/Sider/Forurenetjord.aspx</a>
<b>Bemærkning</b>	Hvis din grund ikke er omfattet af områdeklassificering i denne attest, kan det skyldes at din kommune endnu ikke har gjort data tilgængelige på Danmarks Miljøportal eller at data ikke er opdateret.

## Bilag

### Jordforurening, V1

Et areal betegnes som kortlagt på vidensniveau 1 (V1), hvis der er tilvejebragt en faktisk viden om aktiviteter på arealet eller aktiviteter på andre arealer, der kan have været kilde til jordforurening på arealet.

### Jordforurening, V2

Et areal betegnes som kortlagt på vidensniveau 2 (V2), hvis der er tilvejebragt et dokumentationsgrundlag, der gør, at det med høj grad af sikkerhed kan lægges til grund, at der på arealet er en jordforurening af en sådan art og koncentration, at forurening kan have skadelig virkning på mennesker og miljø.

### Lokaliseret (uafklaret)

Et areal betegnes som lokaliseret (uafklaret), hvis der er oplysninger, som endnu ikke er i vurderet i forhold til kortlægning. Uafklarede oplysninger kan eksempelvis være historiske oplysninger vedrørende tidligere aktiviteter på en grund eller oplysninger om fund af forurening. Uafklarede oplysninger kan dermed efter yderligere gennemgang af eksempelvis arkiver og sagsbehandling resultere i en kortlægning af en grund eller i en status som "Udgået før kortlægning"

### Nuancering

Nuancering af kortlægning på V2, på baggrund af den risiko, den kortlagte forurening udgør eller kan udgøre for den aktuelle anvendelse til boligformål

### Udgået Efter Kortlægning

Forureninger, som har været kortlagt på vidensniveau 1 eller 2, men som er udgået af kortlægningen

### Udgået Før Kortlægning

Lokaliteter, hvor der er foretaget en oprensning så de ikke bliver kortlagt som forurenede (V2). Desuden findes der lokaliteter i denne kategori, hvor det har været vurderet om de skulle kortlægges som mulig forurenede (V1) men hvor lokaliteten frikendes på baggrund af de historiske oplysninger.

### Områdeklassificering

Område, hvor jorden antages at være lettere forurenede, udpeget jf. jordforureningslovens § 50a. Byzone klassificeres som udgangspunkt som område, hvor jorden antages at være lettere forurenede. Oplysning om områdeklassificering stammer fra en tegning af matriklen på kort. I enkelte tilfælde kan unøjagtigheder eller ændringer i matrikeltegningen resultere i, at matriklen fejlagtig overlapper en anden matrikel og påvirker informationer om områdeklassificering herpå. Hvis attesten indeholder oplysning om områdeklassificering, inkl. analysefrie områder, som forekommer ukorrekt, så kan du få et overblik over matriklen på <http://arealinformation.miljoportal.dk/distribution/>. Ellers kan den aktuelle kommune kontaktes.

### Igangværende påbud - JFL

Areal, hvor kommunen har meddelt et påbud efter jordforureningsloven. Det kan være enten et aktivt påbud eller et påbud, hvor der alene er længerevarende vilkår (f. eks. belægning eller monitoring). Når et påbud er helt opfyldt, oplyses det ikke i jordforureningsattesten. Kommunen skal oplyse om påbud efter jordforureningsloven jf. reglerne i Bekendtgørelse om indberetning og registrering af jordforureningsdata, dvs. påbud meddelt efter 1. juli 2014 efter de hjemler, der er fastsat. Kommunen kan oplyse om påbud efter andre hjemler og påbud, som er meddelt tidligere, når de er igangværende.

**From:** Huslejenævnet  
**Sent:** 10. September 2024 13:36:19  
**To:** Marianne Dinesen - DAHL  
**Subject:** SV: J.nr. 191216 - Ejendommen Kongensgade 24, 9293 Kongerslev

**10.09.2024**

**Att.: Advokatfirmaet Dahl v/Marianne Dinesen**

I forlængelse af din nedenstående henvendelse kan det oplyses, at der ikke er nogen verserende sager i Huslejenævnet vedrørende adressen Kongensgade 24, 9293 Kongerslev.

Der er heller ikke nogen afsluttede sager vedrørende førnævnte adresse.

Venlig hilsen

**Annelise By Larsen**  
sekretær

Huslejenævn  
Juridisk Kontor  
Økonomi og Erhverv  
Aalborg Kommune  
Boulevarden 13  
9000 Aalborg  
Tlf. 9931 1616  
Mandag-fredag kl. 8-15, torsdag tillige kl. 15-17

[www.aalborg.dk](http://www.aalborg.dk)



Kommunen må efter reglerne i databeskyttelseslovgivningen kun kommunikere om fortrolige og følsomme oplysninger via sikker kommunikation. Hvis du giver os personoplysninger, bliver de registreret. Læs om dine rettigheder og hvordan vi behandler personoplysninger på [aalborg.dk](http://aalborg.dk)

[Skriv sikkert til Huslejenævnet - Virksomhed](#)

[Skriv sikkert til Huslejenævnet - Borger](#)

 <p><del>Aalborg Kommune</del> <del>Ejendomsskat Stigsborg Brygge 5</del> <del>9400 Nørresundby</del></p>			
Modtager: Michael Pedersen  <b>B</b>	Telefonnr.: 99 82 82 03  (L)		
Ejendommens beliggenhed: Kongensgade 24 9293 Kongerslev	Udskrevet den: 02-01-2024	Kommunenr.: 851	Ejendomsnr.: 631262
Matrikelbetegnelse: SDR. KONGERSLEV BY, SDR. KONGERSLEV 9k	Debitornr.: 63126209	Lånesagsnr.: 98613	Bunke: 2
<b>Årsopgørelse over indefrosset grundskyld 2023</b>	Personnr.: 130579-xxxx	Ejerandel: 1/1	Boligandel: 100,000%
<b>Side 1</b>			
Indefrysning 2018 Indefrysning 2019 Indefrysning 2020 Indefrysning 2021 Indefrysning 2022	215,60 307,23 307,23 307,23 307,23 -----		
Indefrysning på sag 98613 31-12-2022	1.444,52		
<b>Specifikation af bevægelser for 2023:</b>			
Rate 1 vedr. Hovedpåligning 2023 2023-01-01	153,62		
Rate 2 vedr. Hovedpåligning 2023 2023-01-01	153,61 -----		
Indefrysning på sag 98613 31-12-2023	1.751,75 -----		
Ved flere ejere af ejendommen skal du være opmærksom på, at indefrysningen er personlig og fordelt i henhold til ejerfordeling.			

Aalborg Forsyning  
Norbis Park 100, 9310 Vodskov

---

Dahl Advokatpartnerselskab  
Att. Marianne Dinesen  
Lundborgvej 18  
8800 Viborg

Dato: 01-10-2024  
Kundenr.: 215339  
Kontraktnr.: 1691452  
Tlf.nr. 9931 9352 / 2519 9445

## Tvangsauktion på ejendommen Kongensgade 24, 9293 Kongerslev.

Der er pr. 07.11.2024 begæret tvangsauktion under retten i Aalborg.

Derfor bedes der taget forbehold for eventuel restance på 4.000,00 kr. til dækning af skønnede udgifter vedrørende renovation, der hæfter med fortrinsret i ejendommen.

### Aflæsning af din måler

Husk at aflæse vandmåleren efter auktionsdagen, så vores kundeservice kan lave flytteopgørelse. For at oplyse os måler aflæsninger, kan formularen benyttes på vores hjemmeside [www.aalborgforsyning.dk](http://www.aalborgforsyning.dk).

### Har du spørgsmål?

Skulle du have spørgsmål, er du **altid** velkommen til at kontakte os – enten på telefon 9982 8299 eller på chatten, som du finder på vores hjemmeside.

Venlig hilsen

Mona Pindstrup

Aalborg Forsyning

**From:** TJM  
**Sent:** 27. September 2024 09:55:10  
**To:** Marianne Dinesen - DAHL  
**Subject:** Re: J.nr. 191216 - Ejendommen Kongensgade 24, 9293 Kongerslev - Vedr. Police: 705 - 671.455  
**Attachments:** signaturbevis.txt

Vedr. tvangsaktion Kongensgade 24, 9293

Police nr. 705 671455.

Min kollega har svaret på en mail til jer den 18.9 at der skyldes **792,86** kr. fra brand til 7.11.2024.

Har du spørgsmål, er du velkommen til at ringe.

Venlig hilsen  
**Lone Ibæk**

Økonomi  
Telefon: 44 20 28 48



 **Forsikring** | Ramsingsvej 28 A | 2500 Valby | Besøg os på [tjm-forsikring.dk](http://tjm-forsikring.dk)

Denne mail kan indeholde fortrolig information. Hvis du ikke er rette modtager, skal du venligst informere afsenderen og slette mailen. På [tjm-forsikring.dk/personoplysninger](http://tjm-forsikring.dk/personoplysninger), kan du se hvordan vi behandler personoplysninger.

Tryg Forsikring A/S | CVR nr. 24260666 | 2750 Ballerup

Denne e-mail kan indeholde fortrolig information. Såfremt du ikke er rette modtager, bedes du venligst informere afsenderen herom samt slette e-mailen. Se på [Tryg.dk](http://Tryg.dk) hvordan vi behandler personoplysninger

---





DAHL Advokatpartnerselskab  
-  
8800 Viborg

Dato 11. september 2024  
Deres ref. 191216  
Kunde Michael Pedersen  
Ejendomsnr. 0532224  
Beliggenhed Kongensgade 24  
9293 Kongerslev  
Matr.nr. 0009 k  
Ejerlav Sdr. Kongerslev By, Sdr.  
Konge

### Auktionsopgørelse pr. 7. november 2024

Hermed fremsendes auktionsopgørelse for lån i ovenstående ejendom.

Totalkredits tilgodehavende er følgende:

Lånenummer	Hovedstol i kr.	Restgæld i kr.	Obligations- restgæld i kr.	Skyldige beløb i kr.
053222406	570.000,00	538.574,35		31.615,34
I alt	570.000,00	538.574,35		31.615,34

Specifikation af lånet findes på efterfølgende side.

Når salgsoptilling er udarbejdet, skal kopi fremsendes til Arbejdernes Landsbank.

Hvis auktionen bliver tilbagekaldt, skal dette meddeles til Arbejdernes Landsbank

Der beregnes yderligere morarenter på pt. 10,0000 % p.a. af det forfaldne beløb regnet fra forfaldsdagen, hvis det betales efter 7. november 2024. Hvis der er en ydelse, som forfalder til betaling i indeværende måned, og sidste rettidige indbetalingsdato overskrides, så beregnes der morarente fra den 11. i indeværende måned regnet fra forfaldsdagen til betaling finder sted.

Der henvises iøvrigt til "Tillæg til salgsoptilling", som er vedlagt denne auktionsopgørelse.

Venlig hilsen

Nicklas Adamsson



### Auktionsopgørelse pr. 7. november 2024 på lånenr. 053222406

#### Specifikation af skyldige beløb pr. 7. november 2024

Restgæld pr. 1. oktober 2024.....	kr.	538.574,35
Rente (incl. bidrag og KundeKroner) fra 1. oktober 2024 - 6. november 2024.....	kr.	1.832,01
Terminsydelse.....	kr.	29.824,16
Heraf pr. 11. marts 2024.....	kr.	9.946,44
Heraf pr. 11. juni 2024.....	kr.	9.941,40
Heraf pr. 11. september 2024.....	kr.	9.936,32
Gebyrer .....	kr.	300,00
Heraf Overdragelse inkasso af 30. maj 2024 .....	kr.	100,00
Heraf Rykker af 28. juni 2024 .....	kr.	100,00
Heraf Rykker af 30. september 2024.....	kr.	100,00
Morarente pr. 7. november 2024 .....	kr.	1.491,18
I alt.....	kr.	572.021,70

#### Efter auktionen skal følgende betales:

Terminsydelse.....	kr.	29.824,16
Morarenter pr. 7. november 2024 .....	kr.	1.491,18
Gebyrer .....	kr.	300,00
I alt.....	kr.	31.615,34

#### Specifikation af lånet

Låntype: Obligationslån

Hovedstol.....	kr.	570.000,00
Restgæld pr. 1. oktober 2024.....	kr.	538.574,35

Lånet er udbetalt den 14. juni 2013 og udløber den 30. juni 2043.

#### Specifikation af obligationer

Forening	Serie	Afdeling	Procent	Årgang	Fondskode
Nykredit	01	Edd	3,00	2044	0978957

#### Specifikation af terminsydelsen

Ydelsen betales kvartalsvist og forfalder 11. marts, 11. juni, 11. september og 11. december.

Ydelse for perioden 1. oktober 2024 til 31. december 2024:

Ydelse (excl. bidrag) 1,6518 % af hovedstol.....	kr.	9.415,26
Heraf rente 0,7500 % af restgæld .....	kr.	4.039,31
- afdrag .....	kr.	5.375,95
Bidrag 0,1458 % af restgæld .....	kr.	785,24
KundeKroner .....	kr.	-269,29
I alt.....	kr.	9.931,21



## **Tillæg til salgopstillingen vedrørende lån i Totalkredit A/S**

Totalkredits lån forfalder ved ejerskifte. En auktionskøber kan ikke påregne gældsovertagelse af lånene.

Ansøgning om gældsovertagelse skal ske gennem et af vores samarbejdende pengeinstitutter. På totalkredit.dk er der en oversigt over de pågældende pengeinstitutter.

Auktionskøber opfordres til hurtigst muligt efter tvangsauktionen at tage stilling til, om lånene skal indfries eller der søges om gældsovertagelse.

### **Hvis formålet er erhvervmæssig udlejning**

Hvis ejendommen købes på tvangsauktionen med erhvervmæssig udlejning som formål, vil gældsovertagelse normalt blive afslået, når auktionskøber har andre udlejede ejendomme.

### **Hvis formålet er videresalg**

Hvis ejendommen købes med henblik på videresalg, er gældsovertagelse ikke en mulighed.

### **Hvis auktionskøber er et selskab**

Totalkredit yder kun i ganske få situationer gældsovertagelse til selskaber, og i de tilfælde, vil der være krav om supplerende personlig hæftelse fra selskabets ejer.

### **Indfrielse af lånene**

Hvis der ikke bevilges gældsovertagelse, vil lånene blive krævet indfriet efter tvangsauktionen.

Indfrielse skal ske i overensstemmelse med de vilkår og opsigelsesbestemmelser, der gælder for de enkelte låntyper. For kontantlån, tilpasningslån og indekslån skal eventuel indfrielse foretages på baggrund af obligationsrestgælden. Der kan være særlige indfrielsesvilkår for lånene, herunder en særlig indfrielseskurs.

Frem til indfrielsen skal auktionskøber betale ydelse på lånene i overensstemmelse med lånenes vilkår.

### **Betaling af eventuelle morarenter**

Uanset tvangsauktionsvilkårenes punkt 6 A.a. skal auktionskøber betale morarenter, der måtte påløbe ved at restancer mv. betales senere end datoen for første auktion.

### **Ret til ændring af bidragssatser**

Totalkredit A/S forbeholder sig ret til at foretage ændring af bidragssatser på de lån, som overtages af en auktionskøber.

### **Udstedelse af auktionsskøde**

Totalkredit A/S forbeholder sig ret til ikke at ville udstede samtykkeerklæring til udstedelse af auktionsskøde, før restancer er betalt, og Totalkredits lån enten er indfriet, eller gældsovertagelse er bevilget.

**Bekæmpelse af Hvidvask og terrorfinansiering**

Auktionskøber skal i henhold til Lovgivningen omkring Hvidvask og Terrorfinansiering legitimere sig over for Totalkredit A/S.

Privatpersoner skal udlevere farvekopi af sundhedskort samt farvekopi af pas eller kørekort.

Selskaber skal udlevere tegningsdokumentation i form af udskrift fra Erhvervs- og Selskabsstyrelsen, kopi af selskabets ejerbog samt legitimation for selskabets reelle ejere (privatpersoner) og tegningsberettigede personer.